

Flexibel, professionell und leistungsstark.

Mit der SelectLine Business Software.



Wer Erfolg will, muss entscheiden.

SelectLine-Business-Software liefert Ihnen wichtige Grundlagen, mit denen Sie unternehmerische Entscheidungen schneller, fundierter und sicherer treffen können.

SelectLine-Business-Software ermöglicht es Ihnen, Arbeitsprozesse zu optimieren, die Effizienz zu steigern und die Strukturen möglichst schlank zu halten.

Branchenneutral und trotzdem individuell

SelectLine ist eine modular aufgebaute betriebswirtschaftliche Softwarelösung, deren Leistungs- und Funktionsumfang sich perfekt an die Bedürfnisse von Klein- und Mittelunternehmen anpassen lässt – und zwar ohne aufwändige Programmierarbeit, sondern ganz einfach durch die individuelle Kombination verschiedener Softwaremodule.

Voll integriert und beliebig erweiterbar

SelectLine bietet Ihnen alles, was Sie als modernes Unternehmen für betriebswirtschaftliches Wirtschaften benötigen: vom einfachen Kassabuch über die Auftragsbearbeitung bis zur professionellen Finanz- und Lohnbuchhaltung – perfekt aufeinander abgestimmt und in den vier frei wählbaren Skalierungen Easy, Standard, Gold und Platin.

Standardisiert und trotzdem flexibel

SelectLine-Programme sind allein in der Schweiz in mehreren tausend Unternehmen erfolgreich im Einsatz. Dies zeigt eindrücklich, wie flexibel sich die Software einsetzen lässt. Mit SelectLine können Sie nahezu jeden Geschäftsprozess einfach und effizient abbilden, optimieren und rationalisieren.

International auch im Zahlungs- und Rechnungverkehr

SelectLine-Software bietet Ihnen die Freiheit, in jeder Beziehung auf die individuellen Wünsche Ihrer internationalen Kunden und Lieferanten einzugehen. Denn SelectLine-Software verfügt über ein innovatives Fremdwährungs-Konzept. Je nach Situation verrechnen Sie Ihre Leistungen oder begleichen Ihre Einkäufe in Schweizer Franken, in Euro oder in einer beliebigen Fremdwährung.

Inhalt & Programmübersicht

| | | EASY | STANDARD | GOLD | PLATIN |
|----|----------------------------------|------|----------|------|--------|
| | SelectLine Auftrag | | | | |
| 4 | Auftrag | ● | ● | ● | ● |
| 6 | CRM.NG | | ● | ● | |
| 7 | Leistung | | ● | | |
| 8 | PC-Kasse | | ● | ● | |
| 9 | RMA | | ● | | |
| 10 | Produktion | | ● | ● | |
| 11 | Mobile | | ● | ● | |
| 12 | MDE (Mobile Daten Erfassung) | | ● | | |
| 13 | BDE (Betriebsdatenerfassung) | | ● | | |
| 14 | D-A-CH | | | ● | ● |
| 15 | Artikelmanager | | ● | | |
| | SelectLine Rechnungswesen | | | | |
| 16 | Rechnungswesen | ● | ● | ● | ● |
| 18 | Anlagebuchhaltung | | ● | | |
| 19 | OPOS (Offene Posten) | | ● | ● | ● |
| 20 | Kassabuch | | ● | ● | |
| | SelectLine Lohn | | | | |
| 22 | Lohn | ● | ● | ● | ● |
| | SelectLine Datenaustausch | | | | |
| 24 | Datenaustausch | | ● | | |
| | SelectLine Archivierung | | | | |
| 26 | Archivierung | | ● | | |
| | Externe Programme | | | | |
| 27 | Venabo | | | | |
| 28 | Versand | | | | |
| 29 | Shopware-Schnittstelle | | | | |

Auftrag

Die Auftragsabwicklung gehört zum Kerngeschäft jedes Unternehmens. Doch sie darf Ihre Kapazität nicht unnötig belasten.

Das Schreiben von Offerten, Auftragsbestätigungen, Lieferscheinen, Rechnungen, Mahnungen usw. oder das Führen der Lagerbewirtschaftung mit dem gesamten Bestellwesen sind Aufwände, die sich direkt auf die Rendite eines Auftrages auswirken. Umso wichtiger ist es deshalb, genau diese Aufgaben administrativ und organisatorisch zu perfektionieren und wo immer möglich zu rationalisieren.

Auftrag

Standard
ab CHF
exkl. MWST

990.-

Einfach in der Handhabung

Genau dazu wurde SelectLine Auftrag entwickelt und in der Praxis perfektioniert. Das Programm überzeugt durch einen äusserst umfassenden Funktionsumfang und unterstützt Sie dabei, Ihr Kerngeschäft professionell und effizient abzuwickeln. Grösster Wert wird auf die Bedienerfreundlichkeit gelegt. Übersichtliche Masken ermöglichen ein sicheres und rasches Arbeiten. Zusätzliche Funktionen lassen sich jederzeit auf separaten Seiten anzeigen. Sie arbeiten also nur mit jenen Seiten, die Sie tatsächlich brauchen.

Vielseitig im Einsatz

SelectLine bietet KMUs ein breites Spektrum an branchenspezifischen Funk-

tionen. So können Sie beispielsweise aus vier verschiedenen Stücklistentypen wählen oder, falls gewünscht, auf eine Chargenverwaltung für die Prozessdokumentation zurückgreifen. Oder Sie nutzen die äusserst praktische Werkauftragsfunktion und organisieren damit Ihre Fabrikation. Auch die Verwaltung von Seriennummern oder das Hinterlegen ausführlicher Artikelbezeichnungen ist problemlos möglich. SelectLine Auftrag passt sich in jeder Situation perfekt den unterschiedlichsten Branchenanforderungen an.

Flexibel beim Verrechnen

Verrechnen Sie kundenspezifische Preise oder Rabatte? Sind unterschiedliche MWST-Sätze beim Fakturieren ein The-

ma? Oder vielleicht Teillieferungen und Sammelrechnungen? Wie auch immer: SelectLine Auftrag deckt auch diese Anforderungen elegant ab. Das Programm verfügt bereits über benutzerfreundliche Eingabemasken. Dennoch können Sie über einen Maskeneditor die Bildschirmmasken jederzeit individuell auf Ihre Bedürfnisse anpassen und gezielt ergänzen. Zudem lassen sich über den Belegeditor zusätzliche Dokumente wie Rüstscheine, Proforma-Rechnungen etc. generieren oder nicht benötigte Dokumente ausblenden.

Zuverlässig im Bewirtschaften

Ihr Verkauf kann noch so gut arbeiten: Das Geschäft ist erst dann unter Dach und Fach, wenn Sie termingerecht liefern können. Eine transparente Lagerverwaltung und ein perfekt organisierter Wareneinkauf sind deshalb unerlässlich. Mit SelectLine haben Sie Ihre Warenwirtschaft immer unter Kontrolle. Das Programm erstellt automatisch einen Vorschlag, welche Artikel wann bestellt werden müssen, damit Sie Ihre Lieferversprechungen sicher erfüllen können. Es informiert Sie zudem über den aktuellen Lagerbestand, mögliche Lieferanten und

Features

- Fremdwährungen und -sprachen
- Elektronischer Zahlungsverkehr mit E-Banking
- Ausgeklügeltes Preissystem mit verschiedenen Preisen, Preisgruppen und diversen Rabatt Möglichkeiten
- Integration der Offenen Posten
- Serien-/Chargenverwaltung
- Werkauftrag und Fertigungsauftrag
- Projekt und Vertragsverwaltung



| | | Umsatz | Einkauf | Aufträge |
|----------------|------|------------|------------|-----------|
| Umsatz | 2020 | 131.408,74 | 73.056,35 | 24.738,33 |
| Einkauf | 2021 | 211.213,59 | 96.419,19 | 9.221,37 |
| Auftragbestand | 2022 | 27.903,60 | 6.804,60 | 10.460,00 |
| Lfd. Monat | | 25.384,00 | 5.780,00 | 9.970,00 |
| Offen | | 368.267,75 | 167.245,80 | 13.096,88 |

Netto Brutto



entsprechende Liefertermine. Das Standortmodul ist die optimale Lösung für eine standortunabhängige Bestelldisposition.

Professionell im Handwerk

Auch für innovative Handwerksbetriebe ist SelectLine Auftrag ein äusserst hilfreiches Instrument. So verfügt das Programm u.a. über eine praktische Ausmass-Funktion, mit der komplexe Offerten direkt am Bildschirm erstellt werden können. Sie geben die genauen Masse sowie den Kostenfaktor ein und SelectLine berechnet automatisch den Preis. Wenn der Auftrag abgeschlossen ist, kann die gespeicherte Offerte als Rechnungsvorschlag übernommen und entsprechend angepasst werden. Selbstverständlich können Sie jeden Beleg auch als PDF via E-Mail oder direkt als E-Rechnung versenden.

Automatisch beim Fakturieren

Das Überwachen und Verrechnen von Abonnements- und Wartungsverträgen ist reine Routinearbeit. Es gibt also keinen Grund, dies heute noch manuell abzuwickeln. SelectLine Auftrag erledigt das alles automatisch und erstellt, falls nötig, auch gleich noch die Mahnungen.

Sicher beim Debitoren verwalten

Mit SelectLine haben Sie Ihre Debitoren zu jeder Zeit unter Kontrolle, und Sie sehen sofort, ob ein Kunde seine Kreditlimite bereits ausgeschöpft hat. Das Programm zeigt Ihnen innert Sekunden fällige Rechnungen und alle wichtigen Kundendaten an. Eingehende ESR und QR-Rechnungen-Zahlungen sowie LSV+-Gutschriften werden automatisch abgebucht und Mahnungen nach Ihrer Freigabe erstellt.

Rationell beim Kreditoren erfassen

SelectLine Auftrag verfügt über ein integriertes Kreditorenmodul. Damit werden Ihre Lieferantenrechnungen gleich bei der Eingabe der eingegangenen Waren oder mit Hilfe eines ausgeklügelten Einzahlungsschein-Assistenten erfasst.

Elektronisch im Zahlungsverkehr

Selbstverständlich nutzt SelectLine Auftrag auch beim Zahlungsverkehr sämtliche technischen Möglichkeiten, Ihnen die Arbeit so einfach wie nur möglich zu machen. Mittels einer integrierten Komponente besteht die Möglichkeit, den Datenaustausch von Vergütungsaufträgen und Rückmeldungen direkt online aus der SelectLine-Software auszuführen.

Voll integriert in SelectLine Rechnungswesen

SelectLine Auftrag und SelectLine Rechnungswesen sind perfekt aufeinander abgestimmt. Sämtliche relevanten Daten werden automatisch übernommen oder können bei getrennter Anwendung einfach per Datenträger oder per Datei überspielt werden.

| Pos. | Art. | Offen | Bestand | Menge | ME | Actual | Bezeichnung | GP | Patent | Guarantor | Kalkulationswert | Steuer | Netto |
|------|------|-------|---------|----------|------|--------|-------------|----|--------|-----------|------------------|--------|--------|
| 1 | A | | 1.00 | 300.0000 | 1.00 | Stück | 100010 | | 400.00 | 400.00 | 120.00 | 27.5% | 300.00 |
| 2 | A | | 1.00 | 3.0000 | 1.00 | Stück | 100010 | | 30.00 | 30.00 | 454.07 | 7.5% | 300.00 |
| 3 | A | | 1.00 | 17.0000 | 1.00 | Stück | 100020 | | 130.00 | 130.00 | 36.00 | 2.5% | 300.00 |
| 4 | A | | 1.00 | 10.0000 | 1.00 | Stück | 100020 | | 130.00 | 130.00 | 36.00 | 2.5% | 300.00 |

Offen: Eintrag, Folio, Steuer

von Vorgangsbilleg übernommen: 1 Stück
 Rechnung: 21000007 vom: 02.12.2012 Position: 1 Menge: 1 Stück, davon übernommen: 1 Stück, noch offen: 0 Stück
 Packliste: 20000019 vom: 10.01.2012 Position: 1 Menge: 1 Stück, davon übernommen: 1 Stück, noch offen: 0 Stück
 Auftrag: 30000002 vom: 04.01.2012 Position: 1 Menge: 1 Stück, davon übernommen: 1 Stück, noch offen: 0 Stück
 Offere Name: 21000009 vom: 05.04.2012 Position: 1 Menge: 1 Stück, davon übernommen: 1 Stück, noch offen: 0 Stück

Generell: 0.000000 Steuer: CHF 752.33 + 20.50% Netto: CHF 791.83 Brutto: CHF 837.33

CRM.NG (Customer Relationship Management Next Generation)

Die professionelle Pflege der Kunden- und Lieferantenbeziehungen ist das A und O jeder erfolgreichen Unternehmensstrategie.

Mit SelectLine CRM.NG haben Sie nicht nur Ihre Adress- und Kontaktdaten perfekt im Griff, sondern auch den gesamten Schrift- und E-Mail-Verkehr.

CRM.NG

ab CHF
exkl. MWST

550.-

Vollintegriert in SelectLine Auftrag

Als vollintegrierbares Modul zu SelectLine Auftrag bietet Ihnen SelectLine-CRM.NG eine Vielzahl praktischer Funktionen, die Sie dabei unterstützen, Kontaktinformationen zentral zu pflegen und jederzeit auszuwerten. Über die Volltextsuche finden Sie innert Sekunden die ge-

wünschten Kontaktdaten. Die Serienbrief- und E-Mail-Funktion hilft Ihnen, Marketing und Vertriebsaktivitäten systematisch und effizient umzusetzen. Eine entsprechende Kontaktzuordnung beim Versand erfolgt automatisch. Ihr gesamter E-Mail-Verkehr wird zentral über SelectLine-CRM.NG abgewickelt.

Kaufmännische Daten in komprimierter Form

Dank der perfekten Anbindung an SelectLine Auftrag haben Sie in SelectLine-CRM.NG jederzeit Zugriff auf wichtige kaufmännische Daten Ihrer Kunden und Lieferanten. In komprimierter Form zeigt Ihnen das Programm die Jahresumsätze, offene Posten, Kreditlimiten, eine Liste der umsatzstärksten Artikel sowie Informationen über den letzten Verkauf oder Einkauf.

Features

- Eine zentrale Datenbank für alle Adressen, egal ob Kunden, Lieferanten oder Interessenten
- Diverse Recherchen- und Suchmöglichkeiten
- Vielfältige Kontaktarten und Stichwortverwaltung
- Serienbriefe und Serien-E-Mails
- Internes E-Mail-Programm
- CTI – ein- und ausgehende Telefonate
- Kaufmännische Daten in komprimierter und übersichtlicher Form

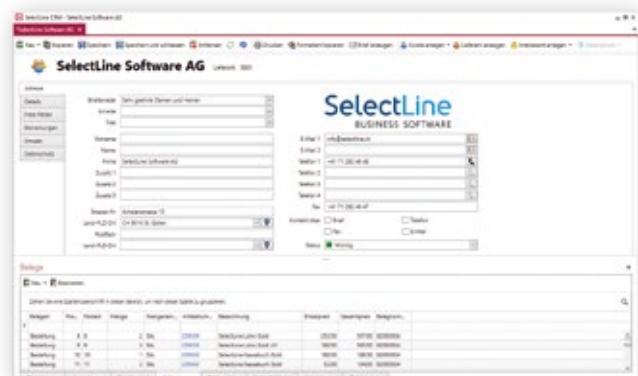
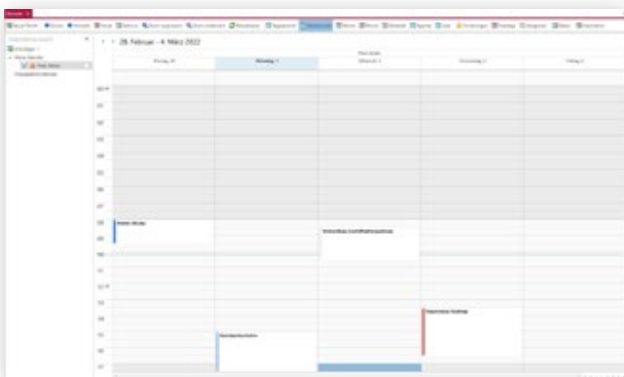

Alle Adressen und Kontakte in einer Tabelle auf einen Blick.
Reminder-Funktion pro Adresse.

Leistung

Damit Sie Ihre Leistungen korrekt verrechnen können, müssen die Aufwände zuerst richtig und vollständig erfasst werden.

Jede «verschenkte» Stunde wirkt sich direkt auf Ihr Betriebsergebnis aus! Mit SelectLine-Leistung haben Sie ein professionelles und dennoch einfaches Instrument zur Hand, mit dem Sie Ihr Abrechnungswesen jederzeit perfekt im Griff haben.

Leistung

ab CHF
exkl. MWST

550.-

Perfekt integriert

SelectLine-Leistung ist ein äusserst praktisches Modul, das perfekt auf SelectLine Auftrag abgestimmt ist. Als branchenunabhängige Lösung unterstützt das Programm nicht nur beim Erfassen und Verrechnen erbrachter Leistungen, sondern genauso beim

Projektmanagement und der Nachkalkulation.

Leistungen und Spesen

Selbst wenn Sie in Ihrem Unternehmen die Wertschöpfung nur zu einem geringen Teil über den Dienstleistungsertrag erwirtschaften, ist eine transparente

Leistungs- und Spesenerfassung ein Muss! Sämtliche Aufwände pro Mitarbeiter/-in werden in SelectLine-Leistung den einzelnen Projekten zugeordnet. Wenn Sie in Ihrem Betrieb auch SelectLine Rechnungswesen einsetzen, verfügen Sie über ein perfekt abgestimmtes Software-System.

Features

- Schnellerfassungsmaske für geleistete Stunden auf Kunden oder Projekte
- Erfassung interner Werte für Auswertungen und externer Werte für die Verrechnung an den Kunden
- Komfortabler Assistent für die Verrechnung der Leistungen in beliebige Belege
- Vollintegriert: Leistungen können direkt in bestehende Belege, z.B. Rechnungen, übernommen werden

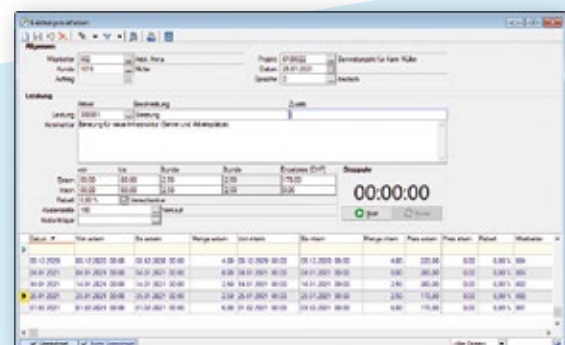
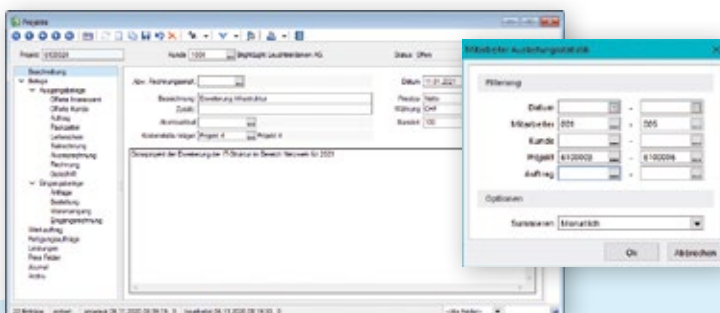

Das Erfassen von Leistungen ist durch die einfache Bedienung des Dialoges ein Prozess, der wenig Zeit benötigt und der jedem Mitarbeitenden zugetraut werden kann.

PC-Kasse

Eine integrierte Kassenslösung gehört heute zum Standard jedes erfolgreichen Geschäftes.

Die Option PC-Kasse bietet Ihnen den Vorteil, sämtliche Verkäufe, die Sie in Ihrem Ladengeschäft abwickeln, direkt in der Auftragsbearbeitung zu verarbeiten. Barverkäufe werden unmittelbar verbucht und die Lagerbestände aktualisiert.

PC-Kasse

ab CHF
exkl. MWST

550.-

Komplett integriert in SelectLine Auftrag

Auf Knopfdruck erstellt Ihnen SelectLine-PC-Kasse den Tagesabschluss. Zusammen mit SelectLine Auftrag können die verkauften Artikel automatisch nachbestellt werden.

Barcode-Leser und Zahlungsarten

SelectLine-PC-Kasse läuft auf Windows-PCs. Mit dem Anschluss eines Barcode-Lesegerätes, einer Kassenschublade, eines Kundendisplays und eines Bondruckers wird Ihr PC zum leistungsfähigen Kassensystem. Alternativ sind auf

dem Markt auch kompakte PC-kompatible Kassensysteme erhältlich.

Mit SelectLine-PC-Kasse sind nicht nur Barverkäufe möglich, sondern auch die Bezahlung per Kreditkarte, Check oder gegen Warengutschein.

Features

- Einfach und schnell zu bedienen
- Unterstützt Kassenschublade, Display und Bondrucker
- Unterstützt Bardecodescanner
- Voll integriert in die Auftragsbearbeitung
- Pro Kassierer verschiedene Berechtigungen möglich
- Zwei verschiedene Touchscreen-Bedienungen möglich



Schnelles und einfaches Kassieren im Ladengeschäft, wahlweise mit Touchscreen oder konventioneller Maske.

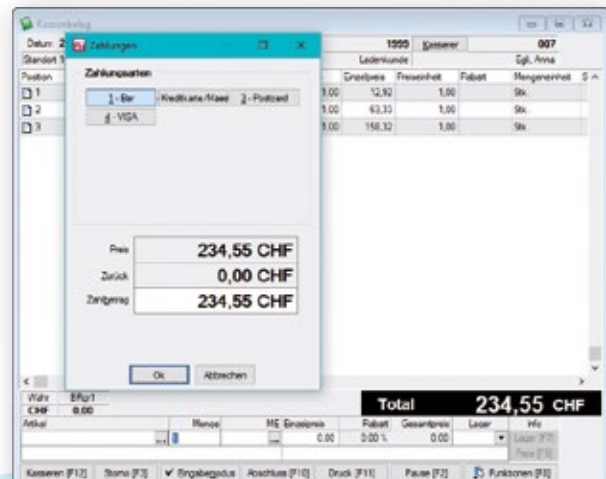

RMA

Mit dem Modul RMA verwalten Sie Rücksendungen und Garantiefälle in SelectLine Auftrag übersichtlich und nachvollziehbar.

Die Bezeichnung RMA steht für Return Merchandise bzw. Material Authorization. Mit diesem Modul lassen sich Warenrücksendungen mit einer Kennnummer auszeichnen und verwalten.

RMA

ab CHF
exkl. MWST **550.-**

Das RMA-Modul dient als Sammelstelle für die Abwicklung von Rücksendungen, Reparaturen, Garantiefällen im Verkehr mit Kunden, Lieferanten und externen Stellen. Es bietet einen Überblick über alle Kontakte und Belege zu einem RMA-Vorgang und eine lückenlose Dokumentation aller Aktionen. Das Anlegen eines

RMA-Falles kann wahlweise manuell oder über Datenimport aus Originalbelegen erfolgen. Sämtliche Vorgänge können nach verschiedenen Kriterien gefiltert und abgerufen werden.

Belegerstellung aus dem RMA-Vorgang

RMA-Belege können direkt aus dem

RMA-Vorgang heraus erstellt werden. Alle Ausgangs- und Eingangsbelege sind in einer Belegkette abgebildet.

In Journal integriert

Im RMA lassen sich individuelle und automatische Journaleinträge generieren. Dadurch sind auch in der Journalübersicht sämtliche RMA-Vorgänge und -Aktionen einsehbar.

Individualisierbarkeit und Parametrisierung über Mandanteneinstellungen

Über die Mandanteneinstellungen können folgende Funktionen frei definiert werden: Auswahllisten für Status, Rücksendungen, Aktionen für Kontakte, Zuordnung der Druckvorlagen sowie Zuweisung individueller Belegtypen zu den Belegaktionen.

Features

- Zentrale Sammelstelle für die Abwicklung von Rücksendungen, Reparaturen, Garantiefällen und Austausch
- Überblick über alle Kontakte und Belege zu einem RMA-Vorgang
- Import von Daten aus Originalbelegen
- Filterfunktionen der Vorgänge und Auswertungen der Rücksendungen

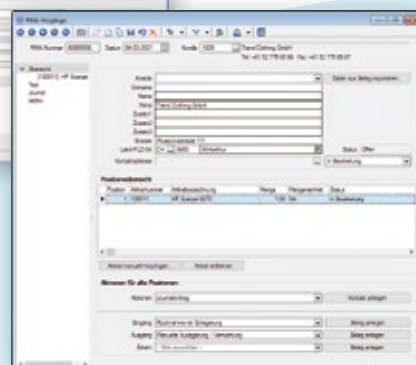
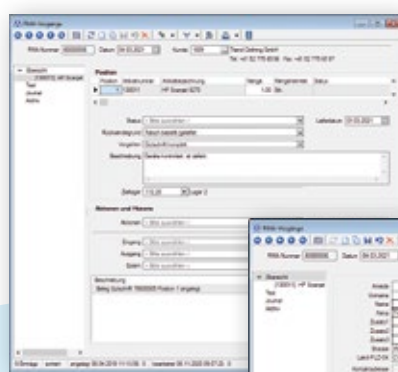
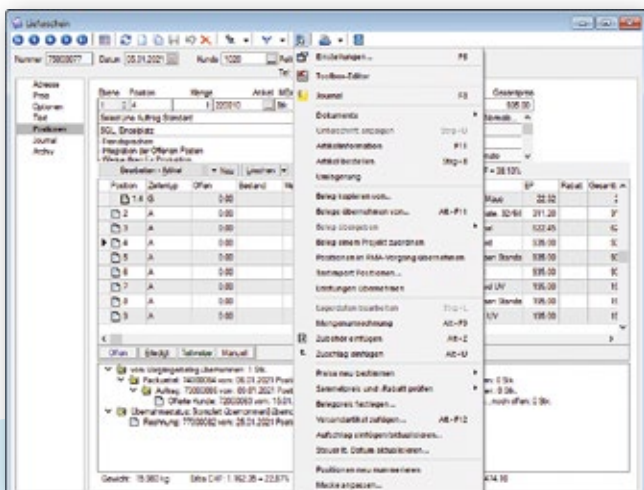

Kompakte Übersicht in einem Beleg über den gesamten Verlauf einer Rücknahme.

Produktion

Produktionsprozesse einfach und effektiv steuern spart Ressourcen und schafft höhere Wertschöpfung.

SelectLine Produktion ermöglicht auch kleineren Fertigungsbetrieben die einfache und effiziente Optimierung der Produktionsplanung und -steuerung.

Produktion

ab CHF
exkl. MWST **990.-**

Ideale Ergänzung zu SelectLine Auftrag

Mit dem Modul Produktion wird SelectLine Auftrag bezüglich Funktionalität um eine sehr wesentliche planerische Komponente – den Faktor Zeit – erweitert. Dank der ausgeklügelten Skalierung kann das Programm sowohl für die Grob-

planung als auch für eine Feinplanung eingesetzt werden.

Basis- / Ressourcen- / Fehltagekalender

SelectLine Produktion bietet Ihnen beliebig viele generelle Basiskalender, in denen die Anzahl Arbeitstage pro Woche

inkl. des Tagesablaufs, die Fehltage (z.B. Feiertage), Betriebsferien und sonstige Abwesenheiten erfasst werden.

Stammdaten

Im Fertigungsauftrag werden die einzelnen Arbeitsschritte mit entsprechenden Zeitvorgaben erfasst. Diese Faktoren bilden die Grundlage für eine detaillierte Planung und die benötigten Ressourcen.

Edit- und View-Modus

Die Produktionsplanung kann eingesetzt werden, um eine Produktion einzuplanen. Mit dem optionalen Modul Produktionsmonitor kann der Modus zur Ansicht erweitert werden.

Features

- Verwaltung von Fertigungsauftrag und Fertigungsressourcen
- Ermittlung von Soll- und Ist-Fertigungskosten
- Analyse der Abweichungen bei Arbeitsaufwand, Ressourcen oder Artikeln
- Einfachste Bedienung per Drag & Drop
- Parallele und überlappende Fertigung möglich
- Umfangreiche Filterfunktionen
- Auslastungsübersicht einzelner Ressourcen
- Farbliche Unterscheidung der einzelnen Aufträge oder Werkaufträge
- Manuelle, priorisierte und simulierte Planung

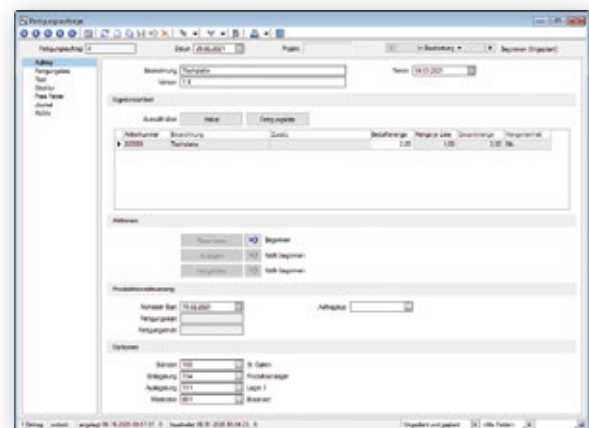
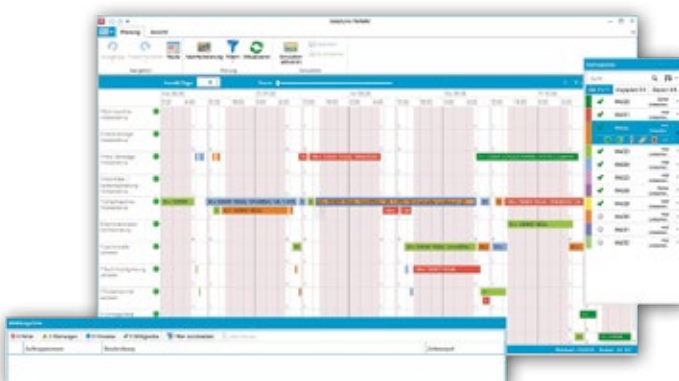

Präzise gesteuertes Zusammenspiel von Planung, Produktion und Logistik.

Mobile

Mit dem Modul Mobile haben Sie jederzeit und überall Zugriff auf SelectLine Auftrag.

Ob im Zug, im Auto oder direkt bei Ihren Kunden: Über Ihr Smartphone, Notebook oder Ihren Tablet-PC haben Sie stets die aktuellsten Zahlen und Informationen von Kunden, Lieferanten, Artikeln, Umsätzen und Belegen zur Hand.

Mobile

ab CHF
exkl. MWST **210.-**

Stammdaten

Im Modul Mobile sind alle Daten aus SelectLine Auftrag verlinkt. Somit können Sie die gewünschten Informationen von Kunden, Lieferanten, Interessenten und Artikeln auf einfachste Art erfassen, mutieren oder suchen.

Belege und Leistungserfassung mit Unterschrift

Im Modul Mobile können Belege und Leistungen erfasst und wahlweise mit einer Unterschrift des Empfängers versehen und an SelectLine Auftrag zur weiteren Verarbeitung übergeben werden.

Offene Posten

Das Mobile-Modul bietet Ihnen immer die Übersicht über die gesamten offenen und erledigten Forderungen und Verbindlichkeiten.

Features

- Stammdaten: Kunden/Interessenten/Lieferanten Mitarbeiter/Artikel
- Belege: Rechnungen/Offerten/Lieferscheine/Bestellungen und Leistungen mit Unterschrift
- Übersicht offene Posten
- Zugriffsrechte: Chefübersicht/mandantenfähig/Einstellungen
- Dashboard mit individuell gestaltbaren Widgets
- Umkreissuche
- Zugriffsmöglichkeit via API

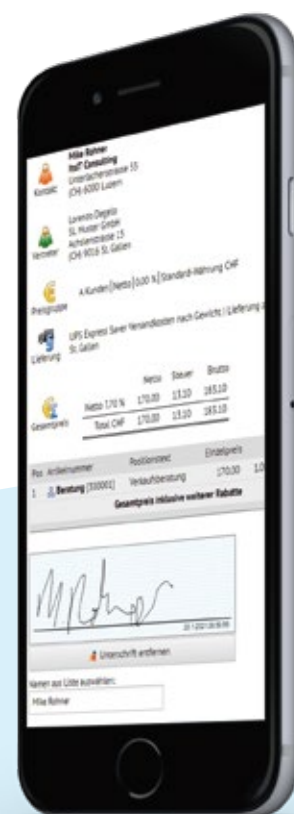

Einfachste mobile Bedienung und Aufruf der wichtigsten Funktionen.

MDE

Mit dem Modul MDE (Mobile Daten Erfassung) verarbeiten Sie Wareneingänge und Warenausgänge mobil und ortsunabhängig über Ihr Gerät der Wahl.

Ihre Speditions- oder Lagermitarbeiter können bequem mittels Mobilgerät ihrer Tätigkeit nachgehen und benötigen keine Arbeitsstation mehr. Die Verwaltung von Ein- und Ausgängen und die Vorbereitung der Ware kann direkt über MDE erfolgen. Somit können Ihre Mitarbeitenden die Arbeit flexibel und ortsunabhängig erledigen.

MDE

ab CHF
exkl. MWST

550.-

Mobile Bearbeitung von Belegen

Das MDE-Modul bietet Ihnen die Verarbeitung der Wareneingänge und Warenausgänge erstmals auf einem Mobilgerät an. Sowohl herkömmliche Smartphones als auch Mobilcomputer oder MDE-Geräte können verwendet werden, um bestehende Belege aus SelectLine Auftrag

zu übernehmen und weiterzuverarbeiten. Durch das Scannen von EAN-Codes entfällt die Eingabe von Artikelnummern und ermöglicht Ihnen und Ihren Mitarbeitenden eine speditiv Abwicklung von Bestellungen und Lieferungen. Durch den sofortigen Abgleich mit SelectLine Auftrag entfällt eine Nachbearbeitung.

Jederzeit über die Lagerbestände informiert

Bleiben Sie mit dem MDE-Modul stets über den aktuellen Lagerbestand Ihrer Artikel informiert. Zudem führen Sie die Inventur komfortabel mit Ihrem mobilen Gerät durch. Auf eine Inventurliste kann dadurch verzichtet werden. Ausserdem können Sie manuelle Lagerung (Um-, Ein- und Auslagerungen) durchführen.

Features

- Webanwendung nutzbar auf jedem Mobilgerät
- Ortsunabhängige Verwaltung des Lagers
- Wareneingänge und Warenausgänge verarbeiten
- Inventur mobil durchführen
- Unterstützung von Scanfunktionen für EAN-Nummern

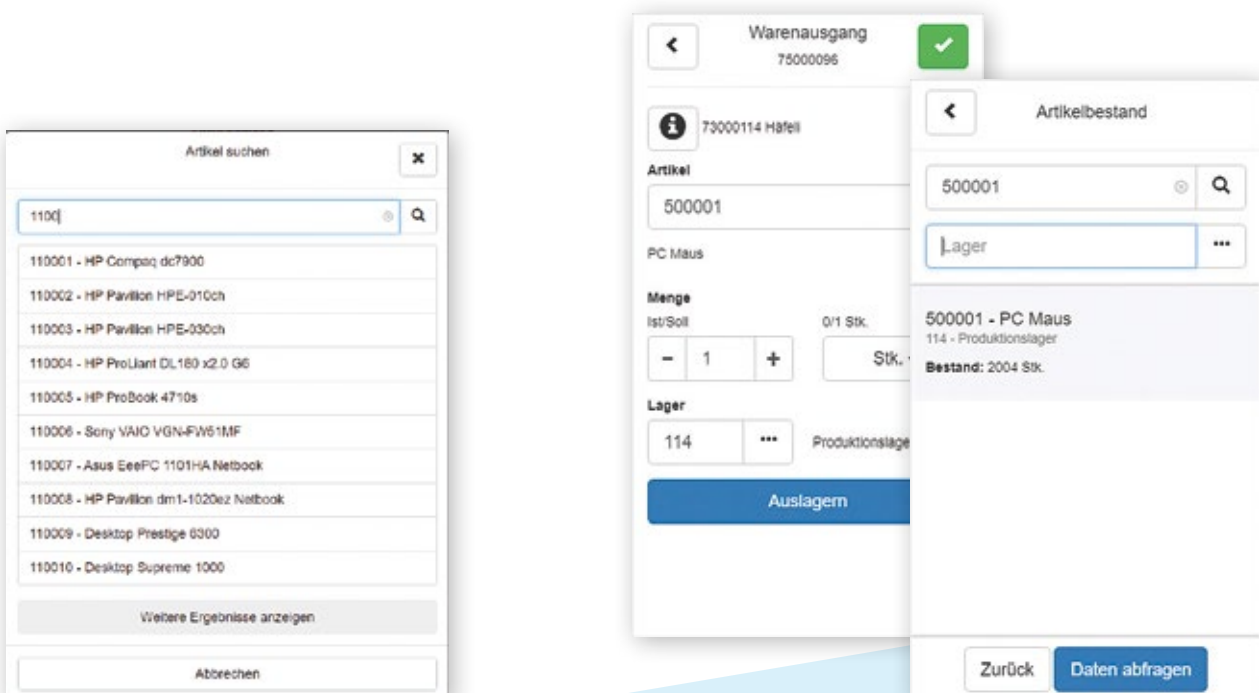

BDE

SelectLine BDE (BetriebsDatenErfassung) unterstützt Sie bei der Dokumentation von IST-Zeiten in der Produktion.

Es erlaubt den mobilen Zugriff auf sämtliche Fertigungsaufträge mit den einzelnen Arbeitsschritten und zeichnet die entsprechenden Zeiten auf. Um Produktionsprozesse zu beschleunigen, müssen Informationen stets aktuell vorliegen, und zwar dort, wo sie benötigt werden.

BDE

ab CHF
exkl. MWST

550.-

Produktionsprozess jederzeit im Griff

Mit SelectLine BDE stellen Sie Ihren Mitarbeitern ein Terminal in der Produktion zur Verfügung, das den Zugriff auf die anstehenden Arbeitsschritte und

den aktuellen Prozessstatus ermöglicht. Dabei haben Sie die Wahl zwischen einem festinstallierten Terminal, einem mobilen Endgerät oder einem PC.

Mehr Flexibilität in der Produktion

Lagerungen können ebenfalls direkt am BDE-Terminal vorgenommen und Anleitungen und Zeichnungen abgerufen werden. Dank SelectLine BDE geniessen Sie grösstmögliche Flexibilität in der Produktion und können jederzeit überprüfen, ob Ihre Planung mit den effektiven Produktionszeiten übereinstimmt oder ob Anpassungen am Produktionsplan erforderlich sind.

Features

- Meldung des Arbeitsfortschritts in Echtzeit
- Erfassung von IST-Daten
- Darstellung von Arbeitshilfen (z.B. Zeichnungen, Anleitungen) im Produktionsbetrieb
- Nutzbar an einem oder mehreren Terminals mit touchoptimierter Bedienoberfläche
- Ergänzung für die Produktionsplanung und -steuerung
- Direkte Anbindung an SelectLine Auftrag



D-A-CH

Mit dem Modul D-A-CH wickeln Sie auch grenzübergreifende Geschäfte in Deutschland und Österreich perfekt ab.

D-A-CH ist für SelectLine Auftrag und SelectLine Rechnungswesen ab der Skalierungsstufe Gold mit integrierter Fremdwährungs-Funktion erhältlich. Mit diesem Modul sind Sie in der Lage, in einem Mandanten länderübergreifende Auswertungen und Schnittstellen zu nutzen.

D-A-CH

ab CHF
exkl. MWST

990.-

Mandantenländer und länderspezifische Schnittstellen

Dank der Auswahl des Landes bei den Mandanten können auch Buchhaltungen und Mandanten für Österreich und Deutschland geführt werden. Im Programm sind bereits länderspezifische

Vorlagemandanten hinterlegt, die den gültigen Gesetzesvorschriften entsprechen. Die nötigen Steuer- und Finanzdaten können mit IDEA, ELSTER und E-Bilanz elektronisch übermittelt werden. Zudem verfügt D-A-CH über Daten Import- und Exportschnittstellen.

Mandantenwährung

Alle Mandanten können in beliebiger Währung geführt werden. Der Monatskurs gewährleistet, dass die Mehrwertsteuerabrechnung für die ESTV mit den korrekt zu deklarierenden Werten aufbereitet wird.

Mehrwertsteuer

Dank raffinierten länderspezifischen Zuordnungen bei Steuerschlüsseln und Konten kann in einem Mandanten die Mehrwertsteuer pro D-A-CH-Region per Knopfdruck abgerechnet werden.

Features

- Beliebige Mandantenwährung
- Mandantenländer Schweiz, Deutschland und Österreich
- Länderspezifische Vorlagemandanten
- Länderspezifische Schnittstellen und Buchungsrichtlinien
- Modul für Auftrag und Rechnungswesen

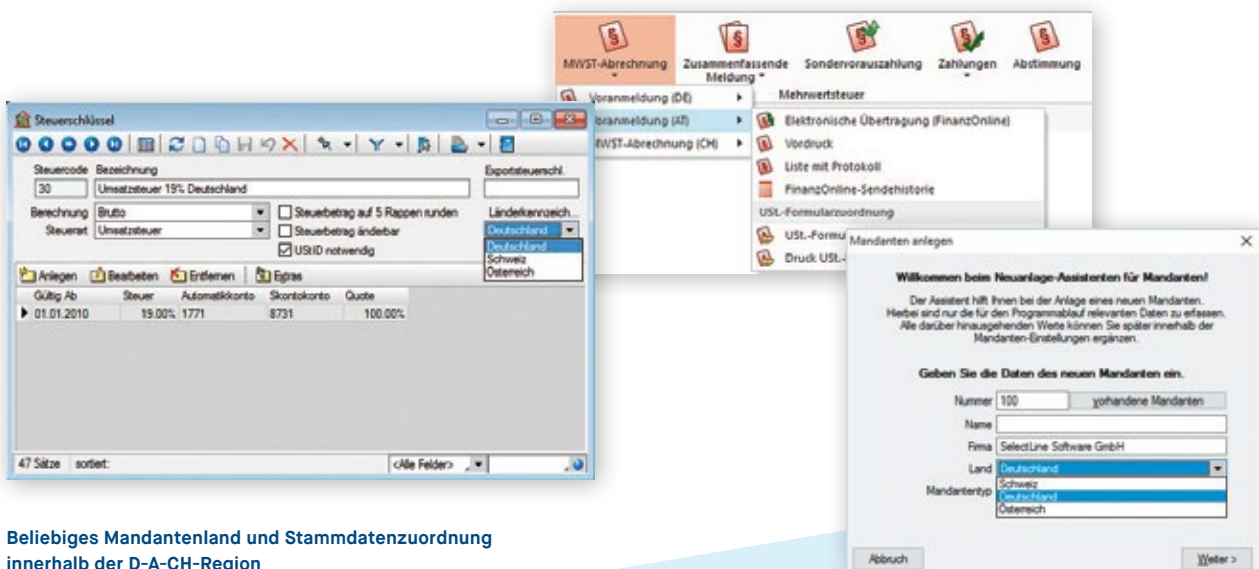

Beliebiges Mandantenland und Stammdatenzuordnung innerhalb der D-A-CH-Region

Artikelmanager

Die perfekte Lösung, wenn Sie auch externe Artikelstammdaten verwalten, abgleichen und austauschen möchten.

SelectLine Artikelmanager ermöglicht es, Datenstämme externer Firmen und Partner in SelectLine Auftrag zu übernehmen und zu aktualisieren. Dabei lassen sich auch einzelne Artikel oder Artikelgruppen abgleichen oder in der externen Artikelverwaltung bereitstellen.

Artikelmanager

ab CHF
exkl. MWST **550.-**

Artikelverwaltung

Im Artikelmanager ist die Struktur nach Lieferanten statt Mandanten gegliedert. Dadurch haben Sie die Möglichkeit, losgelöst von SelectLine Auftrag für jeden Lieferanten unterschiedliche Artikelstämme anzulegen und zu verwalten. Erst wenn Artikel für die Bestellung

oder Auftragsabwicklung relevant sind, können diese über eine integrierte Importfunktion in SelectLine Auftrag übertragen werden.

Import und Export

Als Alternative zur integralen Import- und Exportfunktion im Datenorm-Format

steht auch der bewährte Import-/Export-Assistent zur Verfügung, mit dem die Artikel Daten in den bekannten Formaten wie ASCII oder XML importiert und exportiert werden können.

Stammdaten

Zusätzlich zum Artikelstamm stehen Ihnen spezielle Waren- und Rabattgruppen sowie Texte und Grafiken zur Verfügung.

Artikel im Auftrag

Zum perfekten Abgleich können die Artikel für den Artikelmanager speziell gekennzeichnet werden. Je nach Einsatz können die bestehenden Langtexte oder die lieferantenspezifischen Artikeltexte verwendet werden.

Features

- Verwaltung von grossen Datenmengen ausserhalb des SelectLine Auftrags
- Direkter Zugriff auf die Artikel aus SelectLine Auftrag
- Einlesen von wiederkehrenden Lieferanten-Artikeldaten

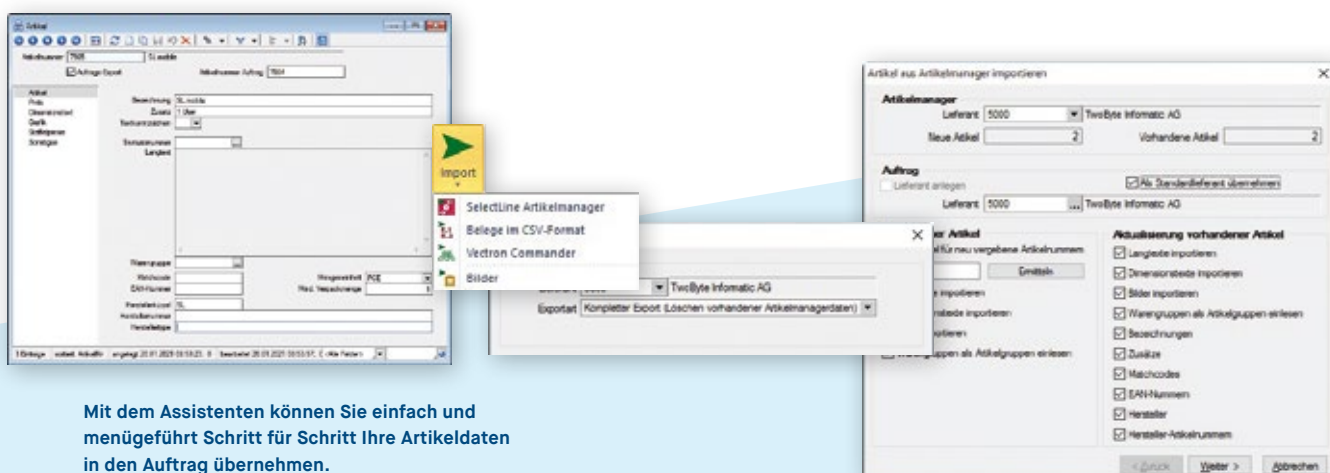

Mit dem Assistenten können Sie einfach und menügeführt Schritt für Schritt Ihre Artikeldaten in den Auftrag übernehmen.

Rechnungswesen

Wer sich als Unternehmer in Finanzfragen nur auf vage Annahmen und das Gefühl verlässt, handelt nicht unternehmerisch.

Wenn es um die Liquiditätsplanung oder die Investition in neue Anlagen geht, braucht es verlässliche betriebswirtschaftliche Grundlagen. Mit SelectLine Rechnungswesen verfügen Sie über ein professionelles Instrument, das Ihnen jederzeit die nötigen Kennzahlen und Auswertungen liefert. Seien es Vergleichszahlen zum Vorjahr, zum Budget oder aktuelle Ergebnisse aus der Betriebs- und Finanzbuchhaltung.

Rechnungswesen

Standard
ab CHF
exkl. MWST

990.-

Auf Knopfdruck verlässliche Fakten

SelectLine Rechnungswesen nimmt Ihnen keine Entscheidungen ab, doch das Programm zeigt Ihnen beispielsweise, wie hoch die Debitoren und Kreditoren aktuell sind, mit welchem Vorsteuerabzug Sie rechnen können, wie sich die Lohnsumme entwickelt hat usw. Innert Kürze erstellt Ihnen SelectLine Rechnungswesen per dato eine detaillierte Bilanz und Erfolgsrechnung nach den

Richtlinien des neusten Rechnungswesengesetzes.

Komfortabel in der Bedienung

Besonders kleinere und mittlere Betriebe wissen die Vorteile einer Software zu schätzen, die auch von Mitarbeitenden mit geringeren Buchhaltungskenntnissen nach kurzer Einarbeitungszeit effizient und professionell genutzt werden kann. SelectLine Rechnungswesen ist

durch und durch anwenderfreundlich, logisch aufgebaut und erfüllt die Anforderungen moderner Unternehmen.

Einfach und rationell verbuchen

Je mehr Standarddaten, -texte und -abläufe im Programm hinterlegt sind, desto einfacher und effizienter können Sie im Alltag damit arbeiten. Bei SelectLine Rechnungswesen wurden die Buchungsabläufe bis ins Detail optimiert. Beispielsweise die Buchungstexte: Sie können ganz einfach aus der Buchungstext-Verwaltung übernommen werden. Für wiederkehrende Buchungen wie Miete, Leasingraten oder Löhne steht eine Stapel-Buchungsfunktion zur Verfügung. Bei Bedarf können Buchungstexte auch fix einem Konto zugeordnet werden. Selbstverständlich lassen sich diese nachträglich jederzeit überschreiben. Die Buchungsmasken in SelectLine Rechnungswesen lassen sich konfigurieren, d.h., Sie buchen genau so, wie Sie es wünschen. Sie entscheiden selbst, in welcher Reihenfolge Sie Kontonummer, Betrag und Datum eingeben. SelectLine Rechnungswesen bietet Ihnen jeden Komfort, um bequem und effizient arbeiten können.

Features

- Fremdwährungen
- Beliebig mandantenfähig
- MWST-Abrechnung vereinnahmt/vereinbart, effektiv/pauschal
- Diverse Buchungsmasken und Eingabehilfen
- Kostenrechnung
- Datenaustausch zwischen Treuhänder und Mandant

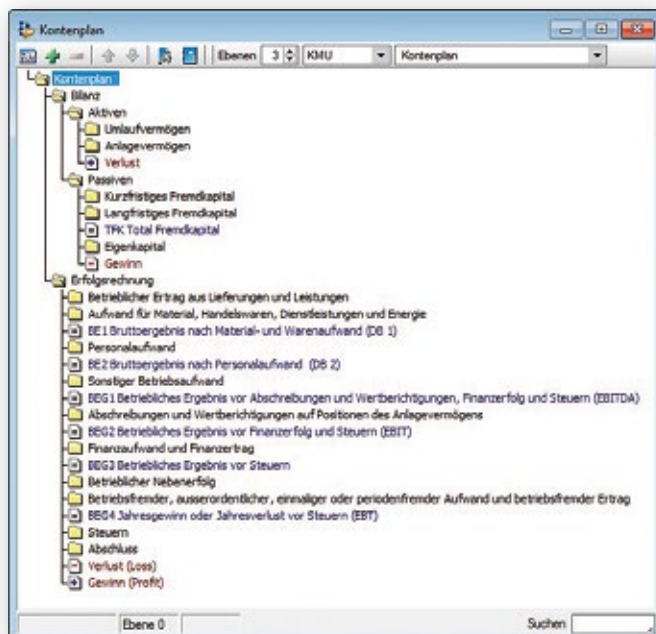



Sicher korrigieren und stornieren

In SelectLine Rechnungswesen bestimmen Sie selbst, wie Sie Buchungen korrigieren, löschen oder stornieren. So können Sie bestehende Buchungen entweder nachträglich löschen, korrigieren und ergänzen, oder Sie erstellen eine Stornobuchung, die Sie auf dem Kontoauszug anzeigen oder unterdrücken lassen. Beim Suchen von Buchungen reicht es, wenn Sie ein Merkmal wie Betrag, Text oder Konto eingeben.

Kennzahlen für höchste Transparenz

Ob Sie nun wissen möchten, wie hoch momentan der Deckungsbeitrag ist oder wie sich die Debitoren im Vergleich zum Vorjahr entwickelt haben – SelectLine bietet Ihnen eine ganze Palette hilfreicher Auswertungen. Und falls Sie zusätzliche Informationen benötigen, können Sie selbstverständlich auch eigene Kennzahlen definieren und entsprechende Vergleiche anstellen.

MWST-Abrechnung im Handumdrehen

Auf Knopfdruck erstellt Ihnen SelectLine Ihre Mehrwertsteuer-Abrechnung wahlweise nach vereinnahmtem oder vereinbartem Entgelt, pauschal und effektiv. Zeitraubende manuelle Rechnereien gehören endgültig der Vergangenheit an.

Kostentransparenz dank Kostenrechnung

Eine perfekte Kostentransparenz ist das A und O im modernen Management. Nicht nur in Grossunternehmen, sondern genauso in Klein- und Mittelbetrieben. Kostenstellen-, Kostenarten- und Kostenträgerrechnungen bilden die Grundlage, um die Aufwand- und Ertragslage detailliert zu analysieren. Sie zeigen Ihnen, welche Projekte, Abteilungen oder Mitarbeiter/-innen zum wirtschaftlichen Erfolg beigetragen haben.

Bilanz, Erfolgsrechnung und Jahresabschluss

SelectLine Rechnungswesen ermöglicht es, mit wenig Aufwand einen Zwischenabschluss mit detaillierter Erfolgsrechnung zu erstellen. Sie können also jederzeit das aktuelle Ergebnis mit dem Vorjahr oder dem Budgetplan vergleichen. Die Auswertungen sind sowohl in Schweizer Franken als auch in Euro oder anderen Währungen möglich. Beim Jahresabschluss müssen Sie mit den Buchungen für das neue Geschäftsjahr nicht mehr warten, bis der definitive Abschluss erstellt ist. Sie buchen einfach so weiter, wie es für Sie ideal ist.

| Seit | Pos | Beleg | OP/Beleg | Gegenkonto | Text | Betrag | Steuer | Quote/Steuer | Debit | Ausfluss |
|------|-----|----------|----------|------------|--------------------------------------|----------|--------|--------------|----------|----------|
| 53 | 2 | 20000001 | 20000001 | 1100 | InfT Consulting AG, Luzern | 279.05 | 7.00 | 5 | 279.05 | |
| 52 | 2 | 20000019 | 20000019 | 1100 | Terra Clothing GmbH, Winterthur | 48.29 | 1.21 | 5 | 48.29 | |
| 51 | 2 | 20000017 | 20000017 | 1100 | Kaboom Event Marketing GmbH, Zürich | 199.66 | 4.95 | 5 | 199.66 | |
| 50 | 2 | 20000016 | 20000016 | 1100 | House of Läder, Zürich | 1,264.00 | 34.10 | 5 | 1,264.00 | |
| 49 | 2 | 20000014 | 20000014 | 1100 | House of Läder, Zürich | 228.78 | 5.72 | 5 | 228.78 | |
| 48 | 2 | 20000013 | 20000013 | 1100 | Holo Company, Winterthur | 633.61 | 15.84 | 5 | 633.61 | |
| 47 | 2 | 20000012 | 20000012 | 1100 | Müller, Schaffhausen | 471.90 | 11.80 | 5 | 471.90 | |
| 46 | 2 | 20000011 | 20000011 | 1100 | BrightLight Leuchtmaschinen AG, Thun | 193.01 | 4.84 | 5 | 193.01 | |
| 45 | 2 | 20000010 | 20000010 | 1100 | Dupont, Neuchâtel | 176.59 | 4.41 | 5 | 176.59 | |
| 44 | 2 | 20000007 | 20000007 | 1100 | Kaboom Event Marketing GmbH, Zürich | 163.71 | 4.00 | 5 | 163.71 | |
| 43 | 2 | 20000006 | 20000006 | 1100 | House of Läder, Zürich | 3,126.39 | 81.16 | 5 | 3,126.39 | |
| 42 | 2 | 20000005 | 20000005 | 1100 | Holo Company, Winterthur | 6,907.00 | 53.01 | 5 | 6,907.00 | |
| 41 | 2 | 20000003 | 20000003 | 1100 | BrightLight Leuchtmaschinen AG, Thun | 5,241.37 | 131.03 | 5 | 5,241.37 | |
| 40 | 2 | 20000002 | 20000002 | 1100 | Häkel, Bonn | 353.22 | 8.83 | 5 | 353.22 | |
| 39 | 2 | 20000001 | 20000001 | 1100 | Schweid Interactiv, Langenthal | 825.06 | 20.64 | 5 | 825.06 | |
| 38 | 1 | 20000000 | 20000000 | 1100 | Schweid Interactiv, Langenthal | 103.41 | 4.24 | 5 | 103.41 | |
| 37 | 1 | 20000002 | 20000002 | 1100 | Terra Clothing GmbH, Winterthur | 84.54 | 2.11 | 5 | 84.54 | |
| 36 | 1 | 20000001 | 20000001 | 1100 | ABC Promotions GmbH, Thun | 40.53 | 1.02 | 5 | 40.53 | |

Das Kontenblatt zeigt die laufenden Salden und Buchungen. Der Kontenplan lässt sich individuell und bequem via Drag & Drop anpassen.

Anlagebuchhaltung

Mehr Transparenz bei der Verwaltung der Anlagen in Ihrem Unternehmen.

SelectLine Anlagenbuchhaltung unterstützt Sie bei der effizienten Verwaltung und Bewertung Ihrer Investitionen und Anlagen.

Anlagebuchhaltung

ab CHF
exkl. MWST **990.-**

Anlagen

Beliebig definierbare Anlagen, bei deren Erfassung gewählt werden kann, ob ein Zugang im aktuellen Jahr oder ein Vortrag unterjährig oder zu Beginn des Geschäftsjahres erfolgte.

Abschreibungsarten

Sie haben die Möglichkeit, zwischen verschiedenen Abschreibungsmethoden zu wählen und diese auf die gesetzlichen oder branchenspezifischen Anforderungen abzustimmen.

Abschreibungskreise

Sie haben die Möglichkeit diverse Abschreibungskreise, z.B. für finanzielle und betriebliche Abschreibungen zu verwalten und zu nutzen.

Anbindung an SelectLine

Rechnungswesen Abschreibungs- wie auch Zugangs-, Änderungs- und Abgangsbuchungen können in SelectLine Rechnungswesen exportiert werden.

Features

- Buchungen wahlweise direkt oder als Stapel
- Anlagen-Stapelpositionen als Anlage oder Bewegung übernehmen
- Abschreibungsbuchungen erstellen
- 3 Sichten des Anlagen spiegels und umfangreiche Auswertungen
- Anlagenstruktur nach Gruppen, Standorten und Struktureinheiten
- Abschreibungsarten linear, degressiv, manuell und sofort
- Stand-alone erhältlich

| Gruppe/Kategorie | AHK | Balkont | Abschreibungen | Zugang | Abg. |
|--|---------------------|-------------------|-------------------|---------------------|------|
| Anlagenpiegel | 1'039'201.26 | 956'224.73 | 167'330.67 | 1'087'732.89 | |
| Finanzielle Sachanlagen | 22'916.26 | 192'426.73 | 11'768.67 | 36'732.89 | |
| Maschinen und Apparate Produktion | 54'126.48 | 47'904.11 | 4'638.65 | 35'231.52 | |
| 1508 Maschinen und Apparate | 54'126.48 | 47'904.11 | 4'638.65 | 35'231.52 | |
| Finanzen und Einrichtungen | 2'568.00 | 3'358.00 | 150.00 | 3'508.00 | |
| Büroausstattung, EDV-Anlagen, Kommunikationssysteme | 1'950.00 | 1'180.00 | 550.00 | 1'500.00 | |
| 1508 Büroausstattung, EDV-Anlage, etc. | 1'950.00 | 1'180.00 | 550.00 | 1'500.00 | |
| 1508-001 Kopierer Lexmark | 8'000.00 | 6'500.00 | 0.00 | 0.00 | |
| 1508-002 Server HP | 3'000.00 | 3'000.00 | 0.00 | 0.00 | |
| 1508-003 Server HP Backup | 3'000.00 | 4'150.00 | 150.00 | 3'500.00 | |
| Adressen | 142'980.85 | 124'503.62 | 6'069.82 | 64'501.37 | |
| 1508 Fahrzeug | 142'980.85 | 124'503.62 | 6'069.82 | 64'501.37 | |
| 1508-001 Audi A4 Quattro Allrad | 7'700.40 | 6'813.52 | 707.68 | 0.00 | |
| 1508-002 Audi A4 Quattro Allrad | 6'600.37 | 6'350.28 | 318.34 | 6'698.17 | |
| Werkzeuge und Geräte | 1'950.00 | 9'800.00 | 0.00 | 10'700.00 | |
| 1548 Werkzeug- und Geräte | 1'950.00 | 9'800.00 | 0.00 | 10'700.00 | |
| 1548-001 Anlagenzugang | 1'950.00 | 9'800.00 | 0.00 | 10'700.00 | |
| Eigenherstellungen | 0.00 | 0.00 | 0.00 | 0.00 | |
| Erwerb durch Kauf und Installation | 0.00 | 0.00 | 0.00 | 0.00 | |
| Übertragene Sachanlagen | 0.00 | 0.00 | 0.00 | 0.00 | |
| Sonstige Sachanlagen | 84'950.00 | 767'808.00 | 84'732.00 | 987'808.00 | |
| Grundstücksgüter/Balkont | 84'950.00 | 767'808.00 | 84'732.00 | 987'808.00 | |
| 1428 Grundstück/Balkont | 84'950.00 | 767'808.00 | 84'732.00 | 987'808.00 | |
| 1428-001 Anlagenzugang | 84'950.00 | 767'808.00 | 84'732.00 | 987'808.00 | |

Detaillierter Anlagenpiegel.

Anlagen

Maschine

Anlage

Bezeichnung: Maschine
 Anlagekonto: 1500 ... Maschinen und Apparate
 Anschaffungsdatum: 31.12.2021
 Abgangdatum:

Unterlage von: ...

Werte

| Bezeichnung | Handelsbilanz |
|-----------------------------|---------------|
| Abschreibungsart | |
| Methode | Keine |
| Abschreibungsbeginn | 01.01.2022 |
| Abschreibungs-Prozent | 0.00 |
| Einrechnungswert | 1.00 |
| Werte zum 01.01.2021 | |
| AHK | 0.00 |
| Buchwert | 0.00 |
| Zugang | 25'500.00 |
| Abgang | 0.00 |
| Umbuchung | 0.00 |
| Werte zum 31.12.2021 | |
| AHK | 25'500.00 |
| kum. Abschreibungen | 0.00 |

Unbeschränkte Anzahl Anlagen.

OPOS

So einfach haben Sie Ihre Debitoren und Kreditoren unter Kontrolle.

Mit SelectLine-OPOS können Sie Ihre Debitoren und Kreditoren genauso professionell in SelectLine Rechnungswesen verwalten wie mit SelectLine Auftrag. Als Option zu SelectLine Rechnungswesen bietet das Modul im Bereich der Debitoren-/Kreditorenverwaltung die gleiche Funktionalität.

Einfach und rationell beim Buchen

Selbst wenn Sie Ihre Buchungen manuell eingeben, ist dies mit SelectLine-OPOS sehr effizient. Da Sie sowohl Debitoren-, Kreditoren- als auch Hauptbuch-Buchungen in derselben Buchungsmaske

eingeben, ist ein Wechseln des Programmes hinfällig. Lesen Sie Ihre Einzahlungsscheine über ein Lesegerät ein, erfolgt die Buchung durch einen geführten Assistenten automatisch.

OPOS

ab CHF
exkl. MWST

550.-

Zahlungsvorschlag auf Knopfdruck

SelectLine-OPOS zeigt Ihnen auf Knopfdruck, welche Kreditoren zur Zahlung fällig werden. Trotzdem haben Sie die Möglichkeit, manuelle Änderungen vorzunehmen. Den korrigierten Vorschlag können Sie auch gleich als Zahlungsauftrag verwenden und im E-Banking direkt verarbeiten oder nach ISO 20022 hochladen.

Debitoren jederzeit unter Kontrolle

SelectLine-OPOS verfügt über eine integrierte Mahnfunktion und erstellt Ihnen auf Wunsch eine Liste aller offenen Posten. Eingehende Zahlungen werden mithilfe einer VESR/BESR/ESR/LSV+-Datei eingelese und sofort verbucht.

Features

- Integriert in die Buchungsmaske von SelectLine Rechnungswesen
- Elektronischer Zahlungsverkehr mit E-Banking
- Komplette Debitoren- und Kreditorenverwaltung
- Mahnwesen
- Zahlreiche Auswertungen

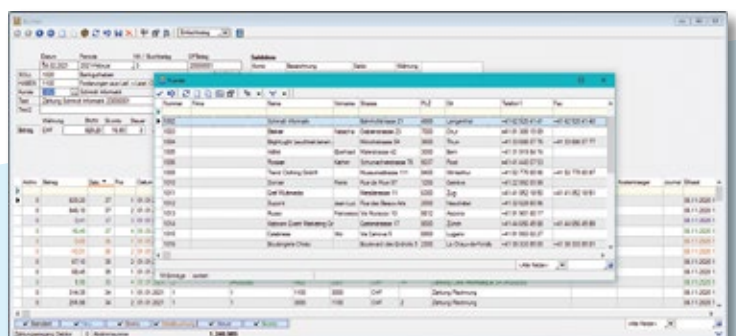
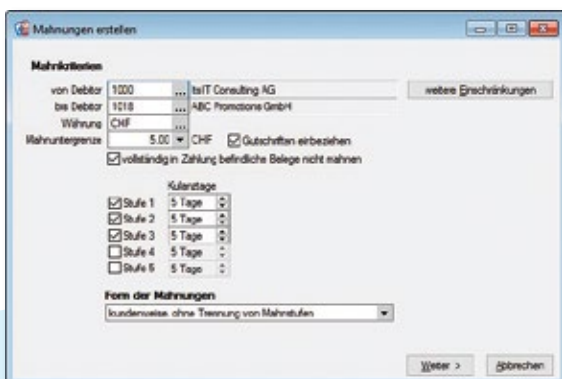

In die Buchungsmaske vollintegriertes Offen-Posten-System. Hauptbuch- und Nebenbuch-Buchung in einem.

Kassabuch

Auch über kleine Ausgaben muss seriös Buch geführt werden.

Auch wenn über das Kassabuch nur kleinere finanzielle Angelegenheiten abgerechnet werden, es muss genauso seriös geführt werden wie die Debitorenverwaltung oder die Finanzbuchhaltung.

Kassabuch

ab CHF
exkl. MWST **210.-**

Einfach und intuitiv zu bedienen

Das SelectLine Kassabuch kann selbst von Mitarbeitenden sicher geführt werden, die keine Buchhaltungskennnisse haben. Die Abläufe sind sehr intuitiv und logisch aufgebaut. Trotzdem ist die Software äusserst leistungsfähig und flexibel.

Mandantenfähig und passwortgeschützt

Mit dem SelectLine Kassabuch können Sie mehrere getrennte Kassabücher führen. Das Programm ist mandantenfähig und mit demselben Passwortschutz ausgestattet, der auch bei anderen SelectLine-Programmen erfolgreich im Einsatz ist.

Ideale Lösung für Treuhänder

Mit dem SelectLine Kassabuch sparen nicht nur Sie als Mandant und Anwender wertvolle Zeit, sondern genauso Ihr Treuhänder. Da die Daten bei der Eingabe direkt rechnungswesen-spezifisch erfasst und per E-Mail oder Datenträger in die Finanzbuchhaltung übertragen werden, wird aufwändiges Verbuchen durch Ihren Treuhänder überflüssig.

Features

- Schnell und einfach zu bedienen
- Übersichtlich
- Direktimport in Rechnungswesen
- Vorerfassung für Rechnungswesen
- Stand-alone erhältlich

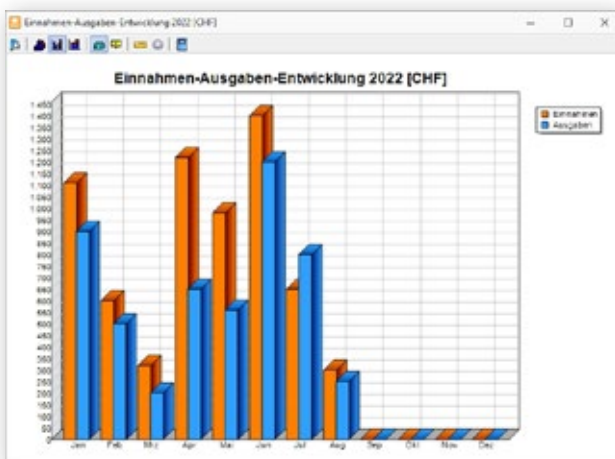

1 - Kasse (CHF)

Beleg: OPBeleg

Datum: 01.01.2022, 160

Konto: 3000, Wertetrag

Text: Debitverkauf

Text2:

Währung: CHF, Brutto: 125.00, Steuer %: 77.0, Steuervert: 894.00, Netto: 11.000.00

| Zahnnummer | Datum | Beleg | OpBeleg | RbuKonto | Beleg | Text | Währungscod |
|------------|------------|-------|---------|----------|--------|---------------------|-------------|
| 317 | 21.01.2022 | 162 | | 4000 | 400.00 | Erfauf Waren | CHF |
| 316 | 15.01.2022 | 161 | | 3000 | 85.00 | Debitverkauf | CHF |
| 315 | 08.01.2022 | 160 | | 3000 | 125.00 | Debitverkauf | CHF |
| 314 | 01.01.2022 | 159 | | 4000 | 40.00 | Erfauf Büromaterial | CHF |

Finruhren: 711.00 CHF, Ausgaben: 0.00 CHF, Monatssaldo: 711.00 CHF, Gesamtsaldo: 21,827.15 CHF

Ohne Buchhaltungskennnisse führen Sie Ihr Kassabuch oder Ihr Postkonto.

«Bei wichtigen unternehmerischen Entscheidungen vertraue ich lieber auf fundierte Zahlen und Fakten als nur auf mein Bauchgefühl.»



Lohn

Die Personaladministration will in jedem Unternehmen perfekt geführt sein. Doch selbst in kleinen Firmen ist der Zeitaufwand erheblich.

Wer die Lohnabrechnung eines Unternehmens manuell erledigt, weiss wie aufwändig die Arbeit sein kann. Mit SelectLine Lohn haben Sie Ihre gesamte Personaladministration auch bei häufigen Personalmutationen jederzeit im Griff. Von den Lohnausweisen über die Abrechnung mit AHV, BVG, SUVA/UVG und Quellensteuer bis zur Überstunden- und Ferienkontrolle. Das Programm eignet sich sowohl für den Einsatz in Handwerksbetrieben als auch in Industrie- und Dienstleistungsunternehmen.

Lohn

Standard
ab CHF
exkl. MWST

990.-

Perfekt in jeder Branche

SelectLine Lohn ist branchenunabhängig konzipiert und sehr flexibel im Einsatz. Es erfüllt alle Anforderungen moderner KMUs und ist sowohl in kleineren als auch grösseren Unternehmen zu Hause. Dank den verschiedenen möglichen Lohnartensystemen, unbegrenzter Anzahl von Mitarbeitern/-innen sowie der hohen Verarbeitungsgeschwindigkeit eignet sich das Programm nahezu für jede Unternehmensgrösse und Branche. Selbst in Kleinbetrieben macht die Investition in SelectLine Lohn Sinn, zumal bei der Entwicklung von Anfang an höchste Bedienerfreundlichkeit sowie ein hervor-

ragendes Preis-Leistungs-Verhältnis im Zentrum steht. Eine einfache Bedienung ist besonders in Kleinunternehmen wichtig, da das Programm in der Regel nicht jeden Tag eingesetzt wird.

Geeignet für jedes Entlohnungssystem

SelectLine Lohn ist mit einem nach swissdec-Richtlinien vorgegebenen und empfohlenen Lohnartenstamm ausgerüstet, der alle gängigen Entlohnungsmodelle abdeckt. Es können zusätzlich beliebig viele Zulagen und Abzüge erfasst werden. Unabhängig davon, wie Sie Ihre Mitarbeitenden entlohnen, auf Stunden- oder Monatsbasis, mit Spesen nach

Aufwand inkl. Mehrwertsteuer oder pauschal: mithilfe des Abrechnungsassistenten erstellen Sie Ihre Abrechnungsläufe genau so, wie es für Sie ideal ist: pro Monat und Mitarbeitende, pro Mitarbeitergruppe oder wie Sie selbst wünschen. Sie haben auch die Möglichkeit, die Lohnabrechnung wahlweise nach variablen oder fixen Werten zu berechnen und diese bei Bedarf individuell zu ergänzen. Damit Ihnen SelectLine Lohn auch gleich noch die Finanzbuchungen ausführt, können Sie Ihre Mitarbeiter/-innen fix den verschiedenen Mitarbeitergruppen zuweisen. Selbstverständlich ist auch das Führen von Arbeitgeberbeiträgen möglich.

Features

- swissdec-zertifiziert
- Freie Anzahl Mandanten
- Gesetzliche Jahresauswertungen und Lohnjournale per Knopfdruck
- Export in SelectLine Rechnungswesen und andere Finanzbuchhaltungen
- Beliebige viele Mitarbeitende, Zulagen und Abzüge
- Beliebige viele Lohnläufe pro Monat und Nachzahlungen
- Elektronische Lohnmeldung (ELM)

Viele praktische Funktionen

Wünschen Sie, dass Ihnen SelectLine Lohn den Feriensaldo aller Mitarbeiter/-innen berechnet oder die Gleitzeitkontrolle übernimmt? Möchten Sie die Lohnkosten automatisch auf verschiedene Kostenstellen buchen – prozentual oder nach einem festen Betrag? Oder müssen Sie die Lohnzahlung an Mitarbeitende auf mehrere Konten bei verschiedenen Banken auszahlen? All dies und vieles mehr ist mit SelectLine Lohn möglich.



Auswertungen gemäss swissdec-Richtlinien

Jedes Unternehmen hat individuelle Anforderungen, wenn es darum geht, Personalanalysen zu erstellen. SelectLine Lohn stellt Ihnen eine breite Palette an Standardauswertungen zur Verfügung. Darüber hinaus können mit einfachen Mitteln eigene Auswertungen generiert werden. Von der einfachen Telefonliste über persönliche Personalausweise mit integriertem Passfoto bis hin zur Absenzenkontrolle: Egal, was Ihre Personaladministration benötigt, SelectLine Lohn unterstützt Sie einfach und effizient. Sämtliche Auswertungen sind nach den swissdec-Richtlinien erstellt worden.

Umfangreiche Quellensteuer-Funktionen

SelectLine Lohn übermittelt und empfängt monatlich die für die Quellensteuer relevanten Abrechnungs- und Stammdaten nach swissdec-Standard (ELM-QST). Dabei ist es auch möglich, die Höhe des Quellensteuerabzugs nach effektivem oder satzbestimmendem Lohn berechnen zu lassen.



Abrechnungsassistent - 2/1 - Bosshard, Peter

| APPIT_ID | Mitarbeiter | Mitarbeitername | Brutto | Netto | SatzCode | ALTCode | RAFCode |
|----------|-------------|-----------------|---------|---------|----------|---------|---------|
| 17 001 | Bosshard | Peter | 2900.00 | 2326.80 | A9 | 1 | 1 |
| 18 002 | Juli | Arno | 9175.00 | 9113.85 | A1 | 1 | 1 |
| 19 003 | Chakorra | Ronald | 7800.00 | 4760.95 | A3 | 1 | 1 |
| 20 004 | Daglio | Lucreti | 3850.50 | 2878.85 | A3 | 1 | 1 |
| 21 005 | Corbelli | Renato | 2900.00 | 2365.00 | A1 | 0 | 0 |
| 22 007 | Sci | Arno | 9780.00 | 9788.75 | A2 | 0 | 0 |
| 23 008 | Ferre | Carine | 6100.00 | 5625.00 | A1 | 1 | 1 |
| 24 009 | Leiser | Flu | 600.00 | 790.80 | A1 | 0 | 2 |

4 Lohnausweis - Certificat de salaire - Salary certificate
 5 Besoldungsbeleg - Attestation de salaire - Pension statement

1. Name: BOSSHARD, Peter
 2. Geburtsdatum: 1980-01-01
 3. Lohnperiode: 01.01.2023 - 31.12.2023

4. Bruttolohn: 2900.00
 5. Nettolohn: 2326.80
 6. Abzugssatz: A9

7. Arbeitgeber: SelectLine Lohn

8. Lohnart: 1

9. Lohnklasse: 1

10. Lohngruppe: 1

11. Lohnstufe: 1

12. Lohnklasse: 1

13. Lohngruppe: 1

14. Lohnstufe: 1

15. Lohnklasse: 1

16. Lohngruppe: 1

17. Lohnstufe: 1

18. Lohnklasse: 1

19. Lohngruppe: 1

20. Lohnstufe: 1

21. Lohnklasse: 1

22. Lohngruppe: 1

23. Lohnstufe: 1

24. Lohnklasse: 1

25. Lohngruppe: 1

26. Lohnstufe: 1

27. Lohnklasse: 1

28. Lohngruppe: 1

29. Lohnstufe: 1

30. Lohnklasse: 1

31. Lohngruppe: 1

32. Lohnstufe: 1

33. Lohnklasse: 1

34. Lohngruppe: 1

35. Lohnstufe: 1

36. Lohnklasse: 1

37. Lohngruppe: 1

38. Lohnstufe: 1

39. Lohnklasse: 1

40. Lohngruppe: 1

41. Lohnstufe: 1

42. Lohnklasse: 1

43. Lohngruppe: 1

44. Lohnstufe: 1

45. Lohnklasse: 1

46. Lohngruppe: 1

47. Lohnstufe: 1

48. Lohnklasse: 1

49. Lohngruppe: 1

50. Lohnstufe: 1

51. Lohnklasse: 1

52. Lohngruppe: 1

53. Lohnstufe: 1

54. Lohnklasse: 1

55. Lohngruppe: 1

56. Lohnstufe: 1

57. Lohnklasse: 1

58. Lohngruppe: 1

59. Lohnstufe: 1

60. Lohnklasse: 1

61. Lohngruppe: 1

62. Lohnstufe: 1

63. Lohnklasse: 1

64. Lohngruppe: 1

65. Lohnstufe: 1

66. Lohnklasse: 1

67. Lohngruppe: 1

68. Lohnstufe: 1

69. Lohnklasse: 1

70. Lohngruppe: 1

71. Lohnstufe: 1

72. Lohnklasse: 1

73. Lohngruppe: 1

74. Lohnstufe: 1

75. Lohnklasse: 1

76. Lohngruppe: 1

77. Lohnstufe: 1

78. Lohnklasse: 1

79. Lohngruppe: 1

80. Lohnstufe: 1

81. Lohnklasse: 1

82. Lohngruppe: 1

83. Lohnstufe: 1

84. Lohnklasse: 1

85. Lohngruppe: 1

86. Lohnstufe: 1

87. Lohnklasse: 1

88. Lohngruppe: 1

89. Lohnstufe: 1

90. Lohnklasse: 1

91. Lohngruppe: 1

92. Lohnstufe: 1

93. Lohnklasse: 1

94. Lohngruppe: 1

95. Lohnstufe: 1

96. Lohnklasse: 1

97. Lohngruppe: 1

98. Lohnstufe: 1

99. Lohnklasse: 1

100. Lohngruppe: 1

101. Lohnstufe: 1

102. Lohnklasse: 1

103. Lohngruppe: 1

104. Lohnstufe: 1

105. Lohnklasse: 1

106. Lohngruppe: 1

107. Lohnstufe: 1

108. Lohnklasse: 1

109. Lohngruppe: 1

110. Lohnstufe: 1

111. Lohnklasse: 1

112. Lohngruppe: 1

113. Lohnstufe: 1

114. Lohnklasse: 1

115. Lohngruppe: 1

116. Lohnstufe: 1

117. Lohnklasse: 1

118. Lohngruppe: 1

119. Lohnstufe: 1

120. Lohnklasse: 1

121. Lohngruppe: 1

122. Lohnstufe: 1

123. Lohnklasse: 1

124. Lohngruppe: 1

125. Lohnstufe: 1

126. Lohnklasse: 1

127. Lohngruppe: 1

128. Lohnstufe: 1

129. Lohnklasse: 1

130. Lohngruppe: 1

131. Lohnstufe: 1

132. Lohnklasse: 1

133. Lohngruppe: 1

134. Lohnstufe: 1

135. Lohnklasse: 1

136. Lohngruppe: 1

137. Lohnstufe: 1

138. Lohnklasse: 1

139. Lohngruppe: 1

140. Lohnstufe: 1

141. Lohnklasse: 1

142. Lohngruppe: 1

143. Lohnstufe: 1

144. Lohnklasse: 1

145. Lohngruppe: 1

146. Lohnstufe: 1

147. Lohnklasse: 1

148. Lohngruppe: 1

149. Lohnstufe: 1

150. Lohnklasse: 1

151. Lohngruppe: 1

152. Lohnstufe: 1

153. Lohnklasse: 1

154. Lohngruppe: 1

155. Lohnstufe: 1

156. Lohnklasse: 1

157. Lohngruppe: 1

158. Lohnstufe: 1

159. Lohnklasse: 1

160. Lohngruppe: 1

161. Lohnstufe: 1

162. Lohnklasse: 1

163. Lohngruppe: 1

164. Lohnstufe: 1

165. Lohnklasse: 1

166. Lohngruppe: 1

167. Lohnstufe: 1

168. Lohnklasse: 1

169. Lohngruppe: 1

170. Lohnstufe: 1

171. Lohnklasse: 1

172. Lohngruppe: 1

173. Lohnstufe: 1

174. Lohnklasse: 1

175. Lohngruppe: 1

176. Lohnstufe: 1

177. Lohnklasse: 1

178. Lohngruppe: 1

179. Lohnstufe: 1

180. Lohnklasse: 1

181. Lohngruppe: 1

182. Lohnstufe: 1

183. Lohnklasse: 1

184. Lohngruppe: 1

185. Lohnstufe: 1

186. Lohnklasse: 1

187. Lohngruppe: 1

188. Lohnstufe: 1

189. Lohnklasse: 1

190. Lohngruppe: 1

191. Lohnstufe: 1

192. Lohnklasse: 1

193. Lohngruppe: 1

194. Lohnstufe: 1

195. Lohnklasse: 1

196. Lohngruppe: 1

197. Lohnstufe: 1

198. Lohnklasse: 1

199. Lohngruppe: 1

200. Lohnstufe: 1

Bequem und schnell mit dem Abrechnungsassistenten durch den Lohn.

Datenaustausch

Ihre Software-Lösung ist eine langfristige Investition. Setzen Sie deshalb auf eine Lösung, die auch technologisch überzeugt.

Datenaustausch über Schnittstellen

Für den sicheren Datenaustausch stehen standardmässig verschiedene universelle Schnittstellen zur Verfügung.

Verknüpfung mit Excel und Word / OpenOffice

Wenn Sie Datentabellen direkt ins Word oder Excel exportieren möchten, können Sie das einfach per Mausklick über das Kontextmenü erledigen.

Import- / Exportassistent

Über diese Funktion lassen sich Daten aus Formaten wie XML und Text/CSV mit fixer oder variabler Struktur menügeführt importieren respektive exportieren. Über den Artikelmanager bietet Ihnen SelectLine ebenfalls eine Möglichkeit, komfortabel die Artikel von externen Artikelstammdaten einzulesen.

OLE-Schnittstelle

Damit Ihre individuell erstellten Excel-Tabellen immer auf dem aktuellsten Stand sind, können Sie diese über die OLE-Schnittstelle dynamisch mit SelectLine-Lösungen verbinden und automatisch aktualisieren.

Datenaustausch mit EDI

Die Bezeichnung EDI steht für Electronic Data Interchange. Damit sind Sie in der Lage, Geschäftsdokumente in einem durchgängigen Prozess elektronisch zu übermitteln und empfangen.

CSV-Belegimport

Über den CSV-Belegimport lassen sich Daten aus Ihrer Branchensoftware einfach in SelectLine Auftrag und SelectLine Rechnungswesen importieren. Je nach Anwendung kann der Datenimport auch von drahtlosen Barcodelesern oder Handcomputern erfolgen.

Anbindung von Fremdprogrammen via API

Wahlweise können via API Daten aus Fremdprogrammen in SelectLine geschrieben oder darauf zugegriffen werden. Mit der umfangreichen API.

Individuelle Auswertungen

SelectLine-Software bietet Ihnen eine umfangreiche Palette unterschiedlichster Auswertungen. Über die standardisierte SQL-Abfragesprache können Sie jederzeit auf sämtliche Daten zurück-

greifen und individuelle Statistiken über Lohnkosten, Artikel- und Kundenumsätze, Überstunden etc. selber erstellen.

Mit dem Dashboard visualisieren Sie ausserdem diese Auswertungen innerhalb des Programms.

Eigene Parametrisierung

SelectLine bietet Ihnen trotz standardisierter Programmstruktur den Vorteil, dass Sie die Software sehr flexibel auf Ihre Bedürfnisse abstimmen können. Belege, Auswertungen und Listen aus allen SelectLine-Programmen gestalten Sie dank des integrierten flexiblen Formular-Editors nach Ihren Wünschen.

Toolbox und Maskeneditor

Mit diesen Werkzeugen können Sie sämtliche Standardmasken auf Ihre persönlichen Bedürfnisse abstimmen. Selbst der Zugriff auf Fremdprodukte ist möglich. Die Erfassungsmasken in den verschiedenen Programmen enthalten so nur jene Informationen, die für Ihren Betrieb relevant sind. Zudem kann SelectLine mit eigenen Masken und Tabellen erweitert werden.

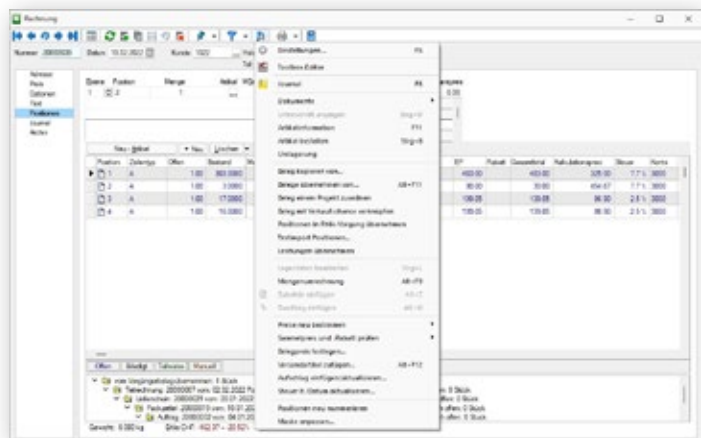
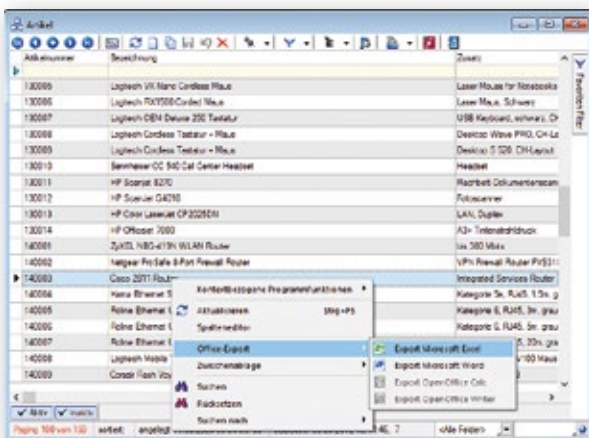

Aus sämtlichen Tabellenansichten lassen sich kontextbezogene Menüfunktionen aufrufen und die Daten einfach via rechte Maustaste ins Excel exportieren.

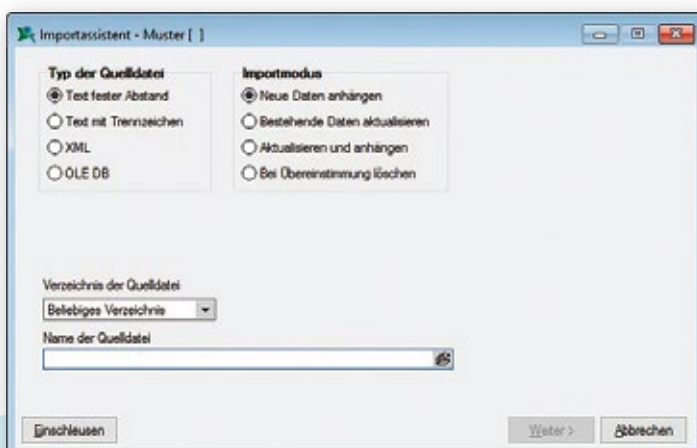

Für den Datenimport stehen ausgeklügelte Importassistenten zur Verfügung. Somit können Sie Ihre bestehenden Daten effizient übernehmen.

Archivierung

Die Archivierungssoftware SelectLine Doqio bietet Ihnen volle Unterstützung für Ihr digitales Büro.

Dank der vollumfänglichen Texterkennung ist jedes Dokument innert Sekunden auffindbar. Bei Bedarf können individuell definierte Ordnerstrukturen angelegt werden. Das Programm unterstützt Sie zudem mit einer personalisierten Suchfunktion. Das Suchen von Unterlagen in Papierstapeln gehört ab sofort der Vergangenheit an.

Archivierung

ab CHF
exkl. MWST

2090.-

Dokumente immer dabei

Dank der Cloud-Technologie haben Sie jederzeit Zugriff auf die Dokumente. Ob über den Laptop oder die Apps für iOS und Android – Ihre Unterlagen sind immer griffbereit. Höchste Sicherheitsstandards und modernste Verschlüsselungstechnologie sorgen dafür, dass Ihre

Daten so sicher sind wie das Gold in Fort Knox. – Mit dem Unterschied, dass sämtliche Daten in einer Hochsicherheits-Serverfarm in der Schweiz gelagert werden. Falls Sie die Daten direkt bei sich selbst speichern möchten, können Sie dies mit der on-Premise-Lösung ebenfalls machen.

Vollintegrierte Lösung

Da SelectLine Doqio eine vollintegrierte Lösung ist, entfällt eine doppelte Erfassung Ihrer Daten im ERP und in der Archivierung. Sämtliche Dokumente, die in Ihre Archivierungssoftware einfließen sollen, werden automatisch eingelesen. Dank der Integration in den Kreditorenprozess erfassen Sie zudem Ihre Kreditorenrechnungen lediglich einmalig im SelectLine Doqio und können den kompletten Prozess bis zur Erstellung des Zahlungsfiles in SelectLine abbilden.

Features

- Mobil überall verfügbar
- Intelligente Suche mit automatischer Text- und Datenerkennung
- Alles nach neuesten Sicherheitskriterien und revisionssicher abgelegt
- Speicherplatz für die Archivierung ohne Ende
- Serverstandort Schweiz oder als on-Premise-Lösung

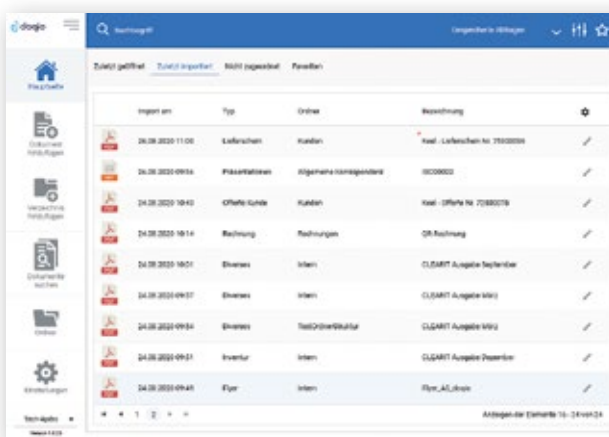

Venabo

Die Tools von Venabo sind eine sinnvolle Ergänzung zu den bestehenden SelectLine-Funktionalitäten.

Mit der Zeiterfassung haben Sie die Arbeits-, Abwesenheits- oder Ferienzeiten jederzeit im Griff. Zudem erhöhen Sie die effektiv verrechneten Stunden mit der Serviceerfassung. Es sind zwei eigenständige Produkte, die miteinander kombiniert werden können.

Venabo

ab CHF
exkl. MWST **700.-**

Venabo Zeiterfassung

Mit der Venabo Zeiterfassung gehören Ungereimtheiten bei den erfassten Zeiten der Vergangenheit an. Die übersichtliche Unternehmenszentrale informiert Sie auf einen Blick über alle angefallenen Zeiten. So identifizieren Sie Falscheingaben in Sekundenschnelle. Die Zeiten können Sie sowohl an einem zentralen

Terminal, im Web oder auf dem Smartphone eingeben. Darüber hinaus verschaffen Ihnen aussagekräftige Berichte und Statistiken stets einen aktuellen Überblick Ihrer laufenden Projekte. Der Einsatz modernster Web-Technologie sichert Ihre Investition und die intuitive Oberfläche im Responsive Design sorgt beim Anwender für einen Wow-Effekt.

Venabo Serviceerfassung

Mit Venabo Serviceerfassung erhalten Sie unter anderem ein Ticketsystem, mit dem Sie Ihre Anfragen und Fälle strukturiert verwalten und bearbeiten können. Damit verschaffen Sie sich einen lückenlosen Überblick über Ihr Unternehmen. Die Serviceerfassung sorgt für mehr Transparenz. Angefangen bei der Auftragsannahme über die Auftragserledigung bis hin zur Leistungsabrechnung. Zudem haben Sie die Auslastung stets im Auge, erhöhen Ihre eigene Wirtschaftlichkeit und optimieren die Effektivität des Tagesgeschäftes. Schnell wird deutlich, ob die Arbeitseinsätze Ihres Teams lukrativ sind.

Features

- Zeiterfassung
- Leistungserfassung
- Zutrittskontrolle mit RFID-Technologie
- Ticketsystem zur Verarbeitung von Anfragen
- Einsatzplanung mit Verfügbarkeitsübersicht
- Übersichtliche Darstellung der Daten in einem Dashboard

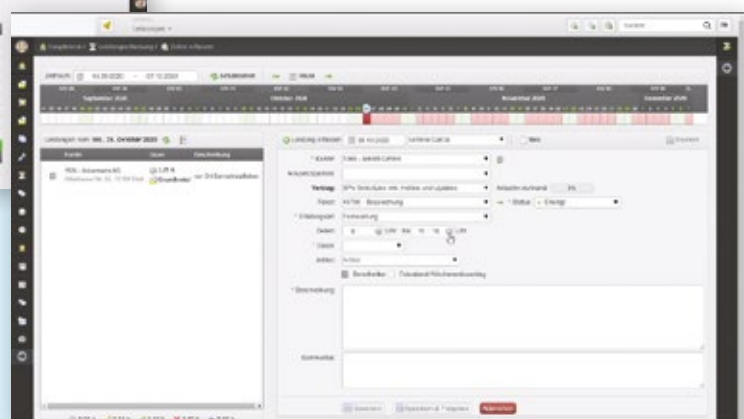
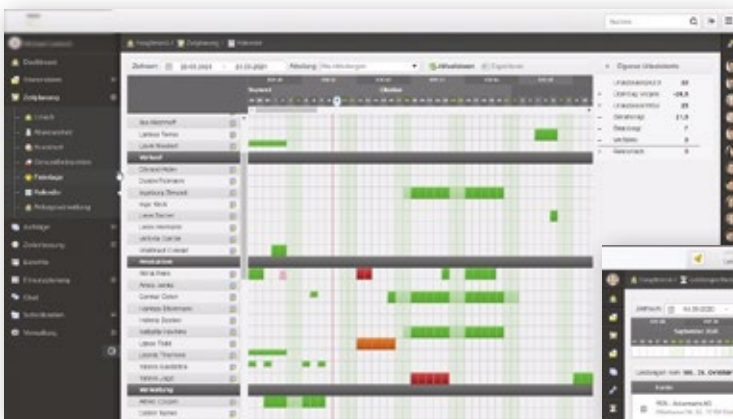

Versand

Mit SelectLine Versand erstellen Sie Versandetiketten im Handumdrehen – und dies automatisiert und ohne Medienbrüche.

Egal ob Sie ein grosses Versandvolumen haben oder lediglich gelegentlich Pakete versenden.

Versand

ab CHF
exkl. MWST **275.-**

Anbindung an zahlreiche Versanddienstleister

Mit der zentralen Lösung SelectLine Versand binden Sie unterschiedliche Versanddienstleister im selben Programm ein. Für die Bearbeitung des Auftrags bzw. das Erstellen der Versandetikette

spielt es keine Rolle, ob Sie beispielsweise DPD oder die Post als Versanddienstleister wählen. Der Prozess ist genau derselbe. Es stehen Ihnen unter anderem Post, DPD, UPS, DHL oder FedEx zur Verfügung. Auch die Anbindung an Speditionsdienstleister ist problemlos möglich.

Den Überblick behalten

Nach dem Erstellen der Versandetikette ist der Prozess noch nicht abgeschlossen und SelectLine Versand unterstützt Sie beim weiteren Ablauf. Die Paketnummer wird direkt in den entsprechenden Beleg im SelectLine Auftrag übernommen. Ausserdem können Sie dem Empfänger automatisch ein E-Mail mit der Trackingnummer des Pakets senden, damit er den aktuellen Sendestatus jederzeit abrufen kann.

Features

- Anbindung an SelectLine Auftrag
- Vielzahl an Versanddienstleister (Post, DPD, UPS, DHL, FedEx)
- Einheitlicher Prozess für alle Dienstleister
- E-Mailversand inklusive Trackingnummer für Kunden
- Anbindung an Speditionsdienstleister möglich

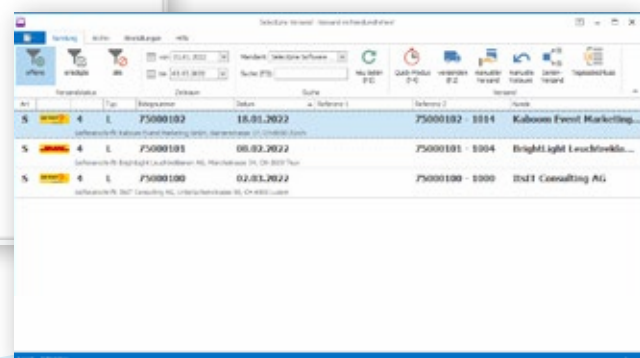
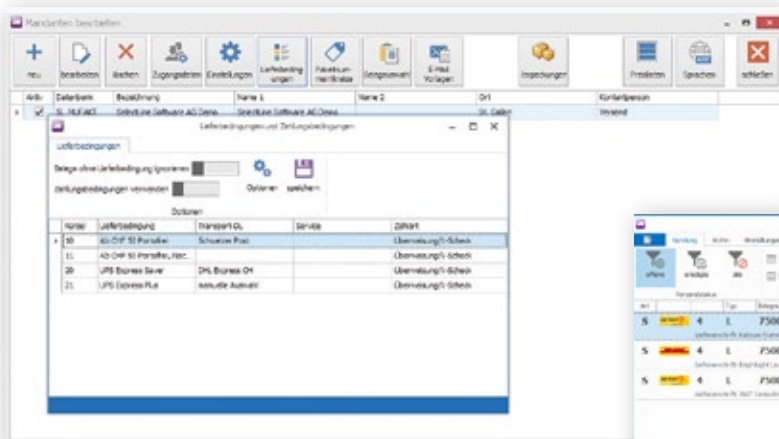

Shopware

Die SelectLine Shopware-Anbindung enthält zahlreiche Funktionen, die Ihnen den Online-Alltag deutlich erleichtern.

Durch die sehr einfache und intuitive Drag & Drop Editierung bringt Ihnen mehr Zeit für Ihre Kunden. Ein praktisches Online-Hilfesystem unterstützt Sie beim Einrichten und Bewältigen der täglichen Arbeit.

Shopware

ab CHF
exkl. MWST **2100.-**

Was ist die Shopware-Schnittstelle?

Die Shopware-Schnittstelle ist eine speziell für die Verbindung von SelectLine und Shopware entwickelte Komplettlösung für den Onlinehandel. Sie wurde speziell auf die Bedürfnisse des Onlinehandels ausgerichtet und ermöglicht

eine nahtlose Verbindung zwischen Auftragwesen, Buchhaltung, Versand, Onlineshops und Marktplätzen.

Alle wichtigen Aufgaben können in einer intuitiven und sehr schnellen Oberfläche erledigt werden.

Die Shopware-Schnittstelle importiert und verarbeitet Bestellungen vollautomatisch und Bestände werden automatisch aktualisiert. Sie können jederzeit manuell in den Abgleich- und Importprozess eingreifen, was wiederum viel Zeit und Kosten spart. Gleichzeitig sorgen Sie für zufriedene Kunden und einen gesteigerten Ertrag.

Es können Shopware, ebay, Amazon, Allyouneed, Rakuten, Yatego, hood.de, u.v.m. integriert werden. Eine zentrale Datenverwaltung (PIM Client) ermöglicht es, alle shopspezifischen Daten wie Texte, Bilder, Kategorien, Preise, Kunden etc. zentral zu pflegen und mit dem Shop/MultiChannel abzugleichen.

Features

- Zentrale Artikelverwaltung für alle Shops
- Integrierte Kundenverwaltung für den Upload der Bestandskunden
- Medienverwaltung: Bilder, Dokumente, etc.
- Übernahme der Preise aus dem SelectLine Auftrag (Preislisten, Einzelpreise, Staffelpreise, etc.)
- Mehrsprachige Texte pflegen und in die Shops hochladen
- B2B oder B2C – bilden Sie einfach Shops für Fachhändler und Endkunden ab
- Es werden alle gängigen Marktplätze unterstützt (eBay, Amazon, Yatego, Allyouneed, u.v.m)
- automatischer Bestandsabgleich mit allen Verkaufskanälen

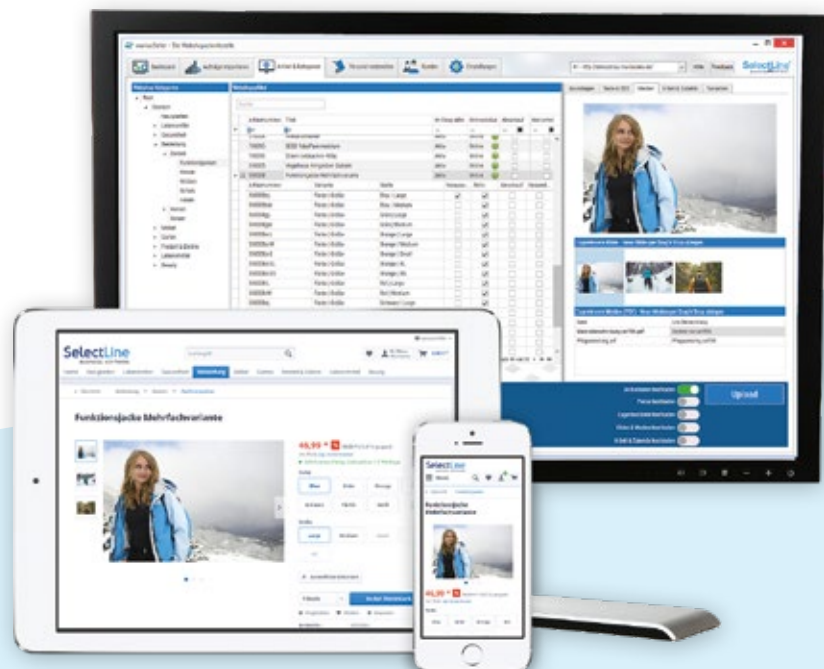

Dienstleistungen und Service

Eine Software ist nur so gut wie der Service und Support, den Sie dazu erhalten.

SelectLine unterstützt Sie als Anwender mit einem umfassenden Service- und Supportangebot. Wählen Sie Ihr ideales Service-Paket.

Beratung und Dienstleistungen

Damit Sie die Leistungsfähigkeit der SelectLine-Programme voll und ganz ausschöpfen können, stehen Ihnen in der ganzen Schweiz kompetente Vertriebspartner mit Rat und Tat zur Seite. Sie sorgen dafür, dass die Software korrekt eingerichtet und auf Ihre individuellen Bedürfnisse abgestimmt ist. Angefangen bei der Entscheidung, welche Software-Skalierung – Easy, Standard, Gold oder Platin mit den entsprechenden Modulen – für Sie am besten geeignet ist, bis zur Unterstützung bei der Umsetzung anspruchsvoller Projekte.

Update-Vertrag

Der Update-Vertrag garantiert einen Investitionsschutz zu fix kalkulierbaren Kosten für laufende Anpassungen an gesetzliche wie auch technische Änderungen und Betriebssysteme.

Service- und Supportangebote

SelectLine unterstützt Sie nicht nur bei der Inbetriebnahme Ihrer Software, sondern auch im täglichen Betrieb. Je nach Anforderung stehen verschiedene Service- und Supportangebote zur Wahl, die Sie bei Fragen rund um die Handhabung mittels Hotline oder eines Support-Abos der Software nutzen können.

Breites Schulungsangebot

Die SelectLine-Programme sind zwar einfach und intuitiv zu bedienen, doch bequemer und sicherer ist es, wenn Sie von einer Fachperson eingeführt und geschult werden. Wir bieten Ihnen verschiedenste Kurse und Schulungen an. Vom Aufbaukurs über Workshops bis zu Individualschulungen vor Ort.

Miete

SelectLine bietet Ihnen auch ein attraktives Mietmodell an. Weitere Informationen dazu, entnehmen Sie einer separaten Preisliste.



Ich will das Potenzial meines Unternehmens voll ausschöpfen!

Ich bestelle folgende Lösungen:

| | EASY | STANDARD | | GOLD | | PLATIN | |
|---|--------|----------|----------------|---------|----------------|---------|----------------|
| | 1 User | 1 User | Zusatz User je | 1 User | Zusatz User je | 1 User | Zusatz User je |
| SelectLine Auftrag | | | | | | | |
| <input type="checkbox"/> Auftrag | 190.- | 990.- | 210.- | 2'200.- | 550.- | 3'800.- | 1'200.- |
| <input type="checkbox"/> CRM.NG | | 550.- | 100.- | 990.- | 210.- | | |
| <input type="checkbox"/> Leistung | | 550.- | 100.- | | | | |
| <input type="checkbox"/> PC-Kasse | | 550.- | 550.- | 990.- | 990.- | | |
| <input type="checkbox"/> RMA | | 550.- | 100.- | | | | |
| <input type="checkbox"/> Produktion | | 990.- | 210.- | 2'200.- | 550.- | | |
| <input type="checkbox"/> Mobile | | 210.- | 210.- | 440.- | 440.- | | |
| <input type="checkbox"/> MDE | | 550.- | 550.- | | | | |
| <input type="checkbox"/> BDE | | 550.- | 550.- | | | | |
| <input type="checkbox"/> D-A-CH | | | | 990.- | 210.- | 1'870.- | 440.- |
| <input type="checkbox"/> Artikelmanager | | 550.- | 100.- | | | | |
| SelectLine Rechnungswesen | | | | | | | |
| <input type="checkbox"/> Rechnungswesen | 190.- | 990.- | 210.- | 1'870.- | 440.- | 2'800.- | 880.- |
| <input type="checkbox"/> Anlagenbuchhaltung | | 990.- | 210.- | | | | |
| <input type="checkbox"/> OPOS | | 550.- | 100.- | 990.- | 210.- | 990.- | 210.- |
| <input type="checkbox"/> Kassabuch | | 210.- | 50.- | 330.- | 90.- | | |
| SelectLine Lohn | | | | | | | |
| <input type="checkbox"/> Lohn | 190.- | 990.- | 210.- | 1'870.- | 440.- | 2'800.- | 880.- |
| SelectLine Archivierung | | | | | | | |
| <input type="checkbox"/> Archivierung | | 2090.- | 520.- | | | | |
| SelectLine Externe Programme | | | | | | | |
| <input type="checkbox"/> Venabo | | 700.- | 700.- | | | | |
| <input type="checkbox"/> Versand | | 275.- | | | | | |
| <input type="checkbox"/> Shopware | | 2100.- | | | | | |

Sämtliche SelectLine-Programme und Module können auch gemietet werden. Beachten Sie die Preisliste auf unserer Website.

Ihr SelectLine-Vertriebspartner: